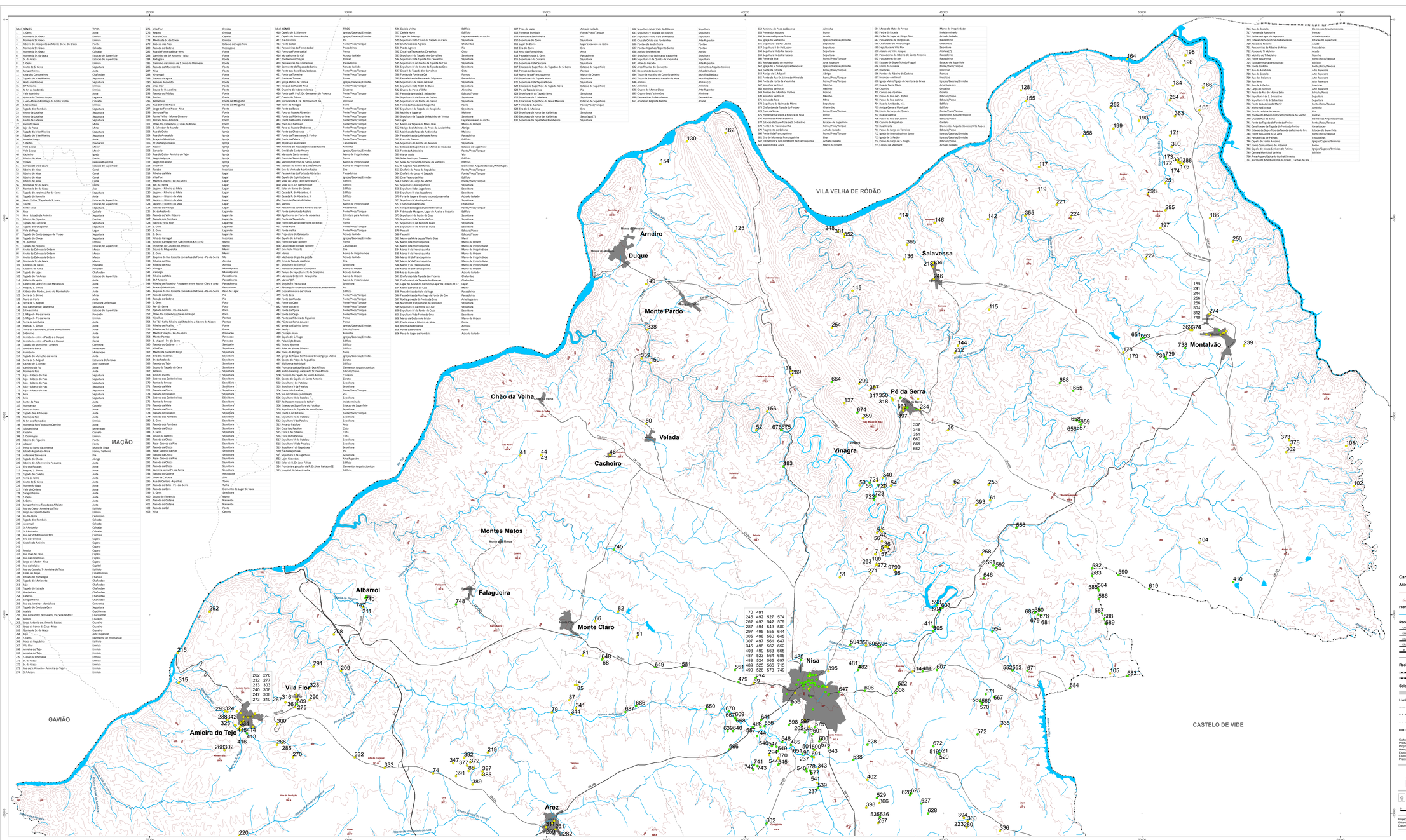

Label	NOME	TIPOS
1	S. Gens	Anta
2	Monte da Sr. Graça	Ermida
3	Monte da Sr. Graça	Ermida
4	Ribeira de Nisa junto ao Monte da Sr. Ga Graça	Ponte
5	Monte da Sr. Graça	Calcada
6	Monte da Sr. Graça	Estacao de Superficie
7	Sr. do Bom Sucesso	Estacao de Superficie
8	S. Gens	Ermida
9	Couto de S. Gens	Sepultura
10	Sanguinheiras	Anta
11	Caso dos Carneiros	Chafariz
12	Tapada da Vale Ribeiro	Sepultura
13	Tapada da Vale Ribeiro	Sepultura
14	SP Antonio	Ermida
15	N. Sr. da Redonda	Ermida
16	Vale Joaninho	Anta
17	Quinta do Tio Joao Lopes	Lagarica
18	a –do–Ribeira da Ponte Velha	Calcada
19	S. Sebastiao	Ermida
20	Sanguinheiras	Sepultura
21	Couto do Ladeira	Sepultura
22	Couto do Ladeira	Sepultura
23	Couto do Ladeira	Sepultura
24	Pouco do Lance	Mina
25	Lajes do Prata	Anta
26	Tapada Da Vale Ribeiro	Sepultura
27	Tapada Da Vale Ribeiro	Sepultura
28	Lameirinho Longo	Anta
29	S. Pedro	Povoacao
30	Vale Sobral	Menir
31	Vale Sobral	Menir
32	Cachorro	Anta
33	Ribeira de Nisa	Ponte
34	Ribeira de Nisa	Estacao de Superficie
35	Barreiro de Vale Louro	Estacao de Superficie
36	Ribeira de Nisa	Canal
37	Ribeira de Nisa	Canal
38	Ribeira de Nisa	Canal
39	Ribeira de Nisa	Canal
40	Ribeira de Nisa	Canal
41	Ribeira de Nisa	Canal
42	Ribeira de Nisa	Canal
43	Ribeira de Nisa	Canal
44	Ribeira de Nisa	Canal
45	Ribeira de Nisa	Canal
46	Ribeira de Nisa	Canal
47	Ribeira de Nisa	Canal
48	Ribeira de Nisa	Canal
49	Ribeira de Nisa	Canal
50	Ribeira de Nisa	Canal
51	Ribeira de Nisa	Canal
52	Ribeira de Nisa	Canal
53	Ribeira de Nisa	Canal
54	Ribeira de Nisa	Canal
55	Ribeira de Nisa	Canal
56	Monte de Sr. da Graca	Fonte
57	Tapada do Sr. Graca	Anta
58	Tapada do ceveiro/ Pe da Serra	Sepultura
59	Tapada da Romeiba	Anta
60	Horta Velha / Tapada de S. Joao	Estacao de Superficie
61	Tabefe	Estacao de Superficie
62	Fonte Seca	Sepultura
63	Tapada da Romeiba	Anta
64	Horta Velha / Tapada de S. Joao	Estacao de Superficie
65	Tabefe	Estacao de Superficie
66	Fonte Seca	Sepultura
67	Tapada da Romeiba	Anta
68	Tapada de Lopes	Estacao de Superficie
69	Tapada do Pai Ares	Estacao de Superficie
70	Tapada dos Chaparros	Anta
71	Tapada do Sr. Graca	Estacao de Superficie
72	Tapada do Sr. Graca	Estacao de Superficie
73	Tapada do Sr. Graca	Estacao de Superficie
74	Couto do Ladeira	Sepultura
75	Couto do S. Gens	Sepultura
76	Sanguinheiras	Sepultura
77	Caso dos Carneiros	Chafariz
78	Tapada do Vale Ribeiro	Sepultura
79	Tapada do Vale Ribeiro	Sepultura
80	Lameirinho Longo	Anta
81	S. Pedro	Povoacao
82	Sanguinheiras	Menir
83	Sanguinheiras	Menir
84	Vale Joaninho	Anta
85	Vale do Paga	Lagar
86	Tapada do Carito da agua de Veras	Sepultura
87	Tapada do Choco	Sepultura
88	Tapada do Choco	Sepultura
89	Tapada do Pequito	Estacao de Superficie
90	Couto do Cabeco da Ordem	Menir
91	Couto do Cabeco da Ordem	Menir
92	Couto do Cabeco da Ordem	Menir
93	Monte de Sr. da Graca	Menir
94	Cacetino de Baixo	Povoado
95	Tapada do Lopes	Anta
96	Tapada de Lopes	Chafariz
97	Tapada do Pai Ares	Estacao de Superficie
98	Cabeco da agua	Anta
99	Cabeco do Lete /Erra das Melancias	Anta
100	Tapada S. Simao	Anta
101	Cabeco dos Nortes, sona do Monte Roto	Anta
102	Monte do Porto	Anta
103	Monte do Porto	Anta
104	Monte do Porto	Anta
105	Rua do Oliveira - Salavessa	Sepultura
106	Salavessa	Estacao de Superficie
107	S. Miguel - Pe da Serra	Povoado
108	S. Miguel - Pe da Serra	Ermida
109	Tapada do Lopes	Anta
110	Tapada de Lopes	Anta
111	Terra do Fazendeiro /Terra do Atalhinho	Anta
112	Sobreiras	Anta
113	Cerrinhoro entre o Pardo e o Duque	Canal
114	Cerrinhoro entre o Pardo e o Duque	Canal
115	Tapada do Merobino - Amoeiro	Cisterna
116	Cerrinhoro	Mineracao
117	Cerrinhoro	Mineracao
118	Tapada do Monte	Anta
119	Tapada do Monte	Anta
120	Tapada do Monte	Anta
121	Tapada do Monte	Anta
122	Tapada do Monte	Anta
123	Tapada do Monte	Anta
124	Cachao do S. Simao	Anta
125	Caminho da Foz	Anta
126	Monte da Foz	Anta
127	Tapada do Monte	Sepultura
128	Tapada do Monte	Sepultura
129	Tapada do Monte	Sepultura
130	Serra de S. Miguel	Estrutura Defensiva
131	Serra de S. Miguel	Sepultura
132	Cachao de S. Simao	Anta
133	Caminho da Foz	Anta
134	Monte da Foz	Anta
135	Tapada do Monte	Sepultura
136	Tapada do Monte	Sepultura
137	Tapada do Monte	Sepultura
138	Tapada do Monte	Sepultura
139	Tapada do Monte	Sepultura
140	Tapada do Monte	Sepultura
141	Tapada do Monte	Sepultura
142	Tapada do Monte	Sepultura
143	Tapada do Monte	Sepultura
144	Cachao de S. Simao	Anta
145	Caminho da Foz	Anta
146	Monte da Foz	Anta
147	Tapada do Monte	Sepultura
148	Tapada do Monte	Sepultura
149	Tapada do Monte	Sepultura
150	Tapada do Monte	Sepultura
151	Tapada do Monte	Sepultura
152	Tapada do Monte	Sepultura
153	Tapada do Monte	Sepultura
154	Tapada do Monte	Sepultura
155	Tapada do Monte	Sepultura
156	Tapada do Monte	Sepultura
157	Tapada do Monte	Sepultura
158	Tapada do Monte	Sepultura
159	Tapada do Monte	Sepultura
160	Tapada do Monte	Sepultura
161	Tapada do Monte	Sepultura
162	Tapada do Monte	Sepultura
163	Tapada do Monte	Sepultura
164	Tapada do Monte	Sepultura
165	Tapada do Monte	Sepultura
166	Tapada do Monte	Sepultura
167	Tapada do Monte	Sepultura
168	Tapada do Monte	Sepultura
169	Tapada do Monte	Sepultura
170	Fraca	Sepultura
171	Fraca	Sepultura
172	Fraca	Sepultura
173	Faja - Cabeco da Pias	Sepultura
174	Faja - Cabeco da Pias	Sepultura
175	Faja - Cabeco da Pias	Sepultura
176	Fraca	Sepultura
177	Fraca	Sepultura
178	Fraca	Sepultura
179	Fraca	Sepultura
180	Fraca	Sepultura
181	Meindinas	Castelo
182	Monte da Porta	Anta
183	Tapada dos Alfinetes	Anta
184	Monte da Foz	Anta
185	N. Sr. dos Remedios	Ermida
186	Monte da Foz / Joaquim Carrilho	Anta
187	Meindinas	Castelo
188	Meindinas	Castelo
189	S. Domingos	Ermida
190	Ribeira de Figueiro	Ponte
191	Atlanzil	Fonte
192	Ponte da Barca da Amieira	Ponte/ Telheiro
193	Tapada do Choco	Anta
194	Tapada do Choco	Abrigo
195	Ribeira de Alfermeirinha Pequena	Anta
196	Eira dos Pulsatas	Anta
197	Fragua / S. Simao	Anta
198	Tapada do Cadete	Anta
199	Tapada do Grilo	Anta
200	Tapada do Pai Ares	Anta
201	Monte do Gago	Anta
202	Vale de Ordem	Anta
203	Sanguinheiras	Anta
204	Sanguinheiras	Anta
205	Sanguinheiras	Anta
206	Sanguinheiras	Anta
207	Sanguinheiras/ Tapada do Alfinete	Anta
208	Sanguinheiras - Amoeira do Tejo	Anta
209	Largo do Espirito Santo	Anta
210	Pe da Serra	Povoado
211	Casas do Brejo	Cabeco
212	Estrada de Portalegre	Chafariz
213	Tapada da Meimarela	Chafariz
214	Tapada	Chafariz
215	Tapada da Estrada	Chafariz
216	Quelpinas	Chafariz
217	Cabecos	Chafariz
218	Sanguinheiras	Chafariz
219	Rua do Arneiro - Montalvao	Convento
220	Tapada do Couto da Cera	Sepultura
221	Alpalaia	Chafariz
222	Rua do Alexandre Herculano, 15 - Vila de Arez	Chafariz
223	Rossio	Cruzeiro
224	Largo Antonio de Almeida Bastos	Cruzeiro
225	Largo da Fonte da Cruz - Nisa	Cruzeiro
226	Monte de Sr. da Graca	Cruzeiro
227	S. Gens	Arte Rupestre
228	S. Gens	Pedra de mo manual
229	Praca da Republica	Edificio
230	Vila Flor	Ermida
231	Amoreira do Tejo	Ermida
232	Amoreira do Tejo	Ermida
233	S. Joao da Charneca	Ermida
234	Sr. da Graca	Ermida
235	Sr. da Graca	Ermida
236	Rua de S. Antonio - Amoeira do Tejo	Ermida
237	N.Sr Fradre	Ermida

Label	NOME	TIPOS
238	Vila Flor	Ermida
239	Regado	Ponte
240	Rua da Cruz	Ermida
241	Monte de Sr. da Graca	Ermida
242	Cabeco das Pias	Ponte
243	Tapada do Cadete	Calcada
244	Rua Dr. Fernando Nunes	Estacao de Superficie
245	Cabagusta	Fonte
246	Caminho da Ermida de S. Joao do Phareiro	Ponte
247	Tapada da Meimarela	Fonte
248	Nisa	Fonte
249	Alvarengo	Fonte
250	Cabeco da agua	Fonte
251	Cabeco do Rodrigo	Fonte
252	Vila Flor	Fonte
253	Couto do D. Adelina	Fonte
254	Tapada do Falago	Fonte
255	Freixo	Fonte
256	Remedios	Fonte
257	Rua da Fonte Nova	Fonte
258	Rua Dr. Fernando Nunes - Nisa	Fonte
259	Cerro do Pelo	Fonte
260	Fonte Velha - Monte Cimeiro	Fonte
261	Ermida Nosa Senhora	Fonte
262	Chao dos Esperinhos – Casas do Bispo	Fonte
263	S. Salvador do Mundo	Fonte
264	Rua do Cristo	Fonte
265	Rua do Cristo	Fonte
266	Praga do Municipio	Fonte
267	Sr. do Sanguinheira	Fonte
268	Rossio	Fonte
269	Calvario	Fonte
270	Rua do Cristo - Amoeira do Tejo	Fonte
271	Largo da Igreja	Fonte
272	Largo da Igreja	Fonte
273	Largo da Igreja	Fonte
274	Tandial	Fonte
275	Ribeira da Maia	Fonte
276	Vila Flor	Fonte
277	Rua da Cruz	Fonte
278	Regado	Fonte
279	Rua da Cruz	Fonte
280	Tapada do Cadete	Fonte
281	Rua da Fonte da Boca - Nisa	Fonte
282	Cabagusta	Fonte
283	Caminho da Ermida de S. Joao do Phareiro	Fonte
284	Tapada da Meimarela	Fonte
285	Nisa	Fonte
286	Alvarengo	Fonte
287	Nisa	Fonte
288	Cabeco da agua	Fonte
289	Cabeco do Rodrigo	Fonte
290	Vila Flor	Fonte
291	Couto do D. Adelina	Fonte
292	Tapada do Falago	Fonte
293	Freixo	Fonte
294	Remedios	Fonte
295	Rua da Fonte Nova	Fonte
296	Rua Dr. Fernando Nunes - Nisa	Fonte
297	Cerro do Pelo	Fonte
298	Fonte Velha - Monte Cimeiro	Fonte
299	Ermida Nosa Senhora	Fonte
300	Chao dos Esperinhos – Casas do Bispo	Fonte
301	S. Salvador do Mundo	Fonte
302	Rua do Cristo	Fonte
303	Rua do Cristo	Fonte
304	Praga do Municipio	Fonte
305	Sr. do Sanguinheira	Fonte
306	Rossio	Fonte
307	Calvario	Fonte
308	Rua do Cristo - Amoeira do Tejo	Fonte
309	Largo da Igreja	Fonte
310	Largo da Igreja	Fonte
311	Largo da Igreja	Fonte
312	Tandial	Fonte
313	Ribeira da Maia	Fonte
314	Vila Flor	Fonte
315	Ribeira da Maia	Fonte
316	Lagares – Ribeira da Maia	Fonte
317	Lagares – Ribeira da Maia	Fonte
318	Lagares – Ribeira da Maia	Fonte
319	Lagares – Ribeira da Maia	Fonte
320	Lagares – Ribeira da Maia	Fonte
321	Lagares – Ribeira da Maia	Fonte
322	Lagares – Ribeira da Maia	Fonte
323	Lagares – Ribeira da Maia	Fonte
324	Tapada do Falago	Fonte
325	Sr. da Redonda	Fonte
326	Rua do Cristo - Ribeiro	Fonte
327	Tapada dos Pombais	Fonte
328	Tofocas –Vila Flor	Fonte
329	S. Gens	Fonte
330	S. Gens	Fonte
331	S. Gens	Fonte
332	Alto do Carregal	Fonte
333	Ribeira de Nisa – EN 5,8(Ponte vs Km Km 5)	Fonte
334	Travessa do Castelo da Amoeira	Fonte
335	Couto da Magueirita	Fonte
336	S. Gens	Fonte
337	Esquina da Rua Estreita com a Rua da Fonte - Pe da Serra	Fonte
338	Ribeira de Nisa	Fonte
339	Ribeira de Nisa	Fonte
340	Ribeira de Nisa	Fonte
341	Valongo	Fonte
342	Ribeira da Mata	Fonte
343	Sr. Antonio	Fonte
344	Ribeira de Figueiro - Passagem entre Monte Claro e Arez	Fonte
345	Praca do Municipio	Fonte
346	Esquina da Rua Estreita com a Rua da Fonte - Pe da Serra	Fonte
347	Tapada do Falago	Fonte
348	Tapada do Cadete	Fonte
349	S. Gens	Fonte
350	Pe -jo Serra	Fonte
351	Tapado do Gato - Pe -da Serra	Fonte
352	Chao dos Esperinhos/ Casas do Bispo	Fonte
353	Alpalhao	Fonte
354	Ponte Pedrinha Ribeira da Meladeira / Ribeira do Nicoro	Ponte
355	Ribeira de Figueiro	Ponte
356	Ribeira de SP.Antonio	Ponte
357	Monte Cimeiro - Pe da Serra	Fonte
358	Monte Pombo	Fonte
359	S. Miguel - Pe da Serra	Povoacao
360	Tapado do Cadete	Povoacao
361	Tapado do Choco	Povoacao
362	Monte da Fonte do Brejo	Sepultura
363	Eira das Becerras	Sepultura
364	Estrutura Defensiva	Sepultura
365	Tapado do Tejo	Sepultura
366	Couto de Tapada da Cera	Sepultura
367	Pereiro	Sepultura
368	Cabeco do Pinto	Sepultura
369	Cabeco dos Castanheiros	Sepultura
370	Fonte do Freixo	Sepultura
371	Tapada da Mata	Sepultura
372	Tapada da Choca	Sepultura
373	Tapado do Cadeiros	Sepultura
374	Cabeco dos Castanheiros	Sepultura
375	Tapada da Mata	Sepultura
376	Tapada da Mata	Sepultura
377	Tapada da Choca	Sepultura
378	Tapado do Cadeiros	Sepultura
379	Tapada dos Pombais	Sepultura
380	S. Gens	Sepultura
381	Tapada dos Pombais	Sepultura
382	Tapada do Choco	Sepultura
383	S. Gens	Sepultura
384	Couto da Ladeira	Sepultura
385	Tapada da Choca	Sepultura
386	Faja - Cabeco da Pias	Sepultura
387	Tapada do Choco	Sepultura
388	Faja - Cabeco da Pias	Sepultura
389	Tapada da Choca	Sepultura
390	Faja - Cabeco da Pias	Sepultura
391	Tapada da Choca	Sepultura
392	Tapada da Choca	Sepultura
393	Lameira Largo/Pe da Serra	Sepultura
394	Tapada do Choco	Sepultura
395	Chao do Canado	Sepultura
396	Rua do Cadete - Alpalhao	Sepultura
397	Tapado do Gato - Pe -da Serra	Sepultura
398	Tapada da Cera	Sepultura
399	S. Gens	Sepultura
400	Couto do Florencio	Sepultura
401	Tapado do Cadete	Sepultura
402	Tapado do Cadete	Sepultura
403	Nisa – Canal	Canal
404	Nisa	Canal

Label	NOME	TIPOS
405	Capela do S. Silvestre	Igreja/Capela/Ermida
406	Capela de Santo Andre	Igreja/Capela/Ermida
407	Eira do Zorro	Eira
408	Capela da Cruz	Igreja/Capela/Ermida
409	Tapado do Cadete	Pontao
410	Rua da Fonte da Cruz	Fonte
411	Capela de Santo Andre	Igreja/Capela/Ermida
412	Eira do Zorro	Eira
413	Fonte da Cal	Fonte/Poco/Tanque
414	Passadeiras da Fonte da Cal	Passadeiras
415	Forno da Fonte da Cal	Forno
416	Forno da Fonte da Cal	Forno
417	Fontaas Joao Virgas	Fonte/Poco/Tanque
418	Passadeiras das Fontaninhas	Passadeiras
419	Elemento de Tapada do Barha	Achado Isolado
420	Fonte das duas Bicas/do Latas	Fonte/Poco/Tanque
421	Fonte da Torneira	Fonte/Poco/Tanque
422	Fonte de Tolosa	Fonte/Poco/Tanque
423	Capela de Nossa Senhora da Graca	Igreja/Capela/Ermida
424	Tanque da Rua de Nisa	Fonte/Poco/Tanque
425	Cruzeiro da Independencia	Cruzeiro
426	Fonte da R. Prof. Dr. Goncalves de Proenca	Fonte/Poco/Tanque
427	Coreto de Tolosa	Coreto
428	Inscricao da R. Dr. Bertencourt, nº6	Inscricao
429	Forno da Relogio	Forno
430	Fonte do Relogio	Fonte
431	Poco da Rua de Alcanetes	Fonte/Poco/Tanque
432	Fonte da Ribeiro do Bras	Fonte/Poco/Tanque
433	Fonte da Rua dos Paraleiros	Fonte/Poco/Tanque
434	Poco do Chabouco	Fonte/Poco/Tanque
435	Poco da Rua do Chabouco	Fonte/Poco/Tanque
436	Fonte do Chabouco	Fonte/Poco/Tanque
437	Fonte da Rua do Dr. Joao J. Pedro	Fonte/Poco/Tanque
438	Fonte da Calera	Fonte/Poco/Tanque
439	Represa/Canalizacao	Canalizacao
440	Alminha de Nossa Senhora de Fatima	Alminha
441	Ermida de Santo Amaro	Igreja/Capela/Ermida
442	Marco de Santo Amaro	Marco
443	Forno de Santo Amaro	Forno
444	Marco Geodesico de Santo Amaro	Marco Geodesico
445	Marco I do Forno de Santo Amaro	Marco de Propriedade
446	Eira da Vinha de Martim Paulo	Eira
447	Passadeiras do Porto de Alcantras	Passadeiras
448	Capela do Espirito Santo	Igreja/Capela/Ermida
449	Solar do Lago Tirlo Goncalves	Edificio
450	Solar da R. Dr. Bertencourt	Edificio
451	Casa da R. de Alcanetes, 1	Edificio
452	Casa da R. de Alcanetes, 4	Edificio
453	Casa da R. de Alcantes, 3	Edificio
454	Forno de Carvao do Labo	Forno
455	Marcos	Marco de Propriedade
456	Passadeiras sobre a Ribeira do Sor	Passadeiras
457	Forno da Horta do Rodrio	Forno
458	Passadeiras da Rua dos Alcantes	Passadeiras
459	Fonte da Tapadinha	Fonte
460	Forno de Carvao da Fonte do Bolao	Forno
461	Fonte Nossa	Fonte
462	Fonte Velha	Fonte
463	Projectos da Calgusfa	Achado Isolado
464	Capela de S. Pedro	Igreja/Capela/Ermida
465	Fonte do Pelo Cabo	Fonte
466	Canalizacao da Vale Nogue	Canalizacao
467	Eira (Vale Visso?)	Eira
468	Marco	Marco de Propriedade
469	Machados de pedra polida	Achado Isolado
470	Eras do Tapado das Eiras	Eira
471	Sepultura do Torrinjl	Sepultura
472	Tanque da Sepultura (?) da Granjinha	Tanque
473	Tanque da Sepultura (?) da Granjinha	Tanque
474	Maria do Ordem II - Granjinha	Marco de Propriedade
475	Marco "B;"	Marco de Propriedade
476	Sepultura Fracturada	Sepultura
477	Rochagravo escavado na rocha da Lamrinarcha	Rocha gravada do monino
478	Escola Primaria de Tolosa	Edificio/Casa
479	Fonte do Cabo	Fonte
480	Fonte da Aluada	Fonte
481	Fonte da Cacr i	Fonte
482	Fonte do cac ii	Fonte
483	Fonte da Tijela	Fonte
484	Fonte do Cizgo	Fonte
485	Mamo da Ribeira de Figueiro	Ponte
486	Fonte do Pelo do Ares	Fonte
487	Igreja do Espirito Santo	Igreja/Capela/Ermida
488	Paiaji I	Edificio/Paiaio
489	Cruz em muro	Alminha
490	Capela do S. Tiago	Igreja/Capela/Ermida
491	Farazol Do Brajas	Edificio
492	Tsaiss Nisanear	Edificio
493	Fonte Nossa Senhora Silveira	Fonte
494	Fonte da Relogeo	Fonte
495	Igreja de Nossa Senhora da Graca/Igreja Meirinhos	Igreja/Capela/Ermida
496	Coreto do Paco da Republica	Coreto
497	Biblioteca Municipal	Edificio
498	Frontaria da Capela do Sr. Dos Aflitos	Elementos Arquitectonicos
499	Nicho da antiga capela do Sr. Dos Aflitos	Edicula/Paiaio
500	Coreto da Capela do Santo Antonio	Coreto
501	Coreto da Capela de Santo Antonio	Coreto
502	Sepultura I do Patalou	Sepultura
503	Sepultura II do Patalou	Sepultura
504	Fonte I do Patalou	Fonte
505	Via do Patalou (Ammiba?)	Via
506	Sepultura III do Patalou	Sepultura
507	Sepultura IV do Patalou	Sepultura
508	Estacao de Superficie do Patalou	Estacao de Superficie
509	Sepultura da Tapada do Joao Fortes	Sepultura
510	Fonte II do Patalou	Fonte
511	Sepultura V do Patalou	Sepultura
512	Sepultura VI do Patalou	Sepultura
513	Asta do Patalou	Asta
514	Sepultura VII do Patalou	Sepultura
515	Cista I do Patalou	Cista
516	Cista III do Patalou	Cista
517	Sepultura VIII do Patalou	Sepultura
518	Sepultura VII do Patalou	Sepultura
519	Sepultura IX do Patalou	Sepultura
520	Fo do Lagarinha	Fonte
521	Fonte da Rua do Lagarinha	Fonte
522	Lajes Grandes	Sepultura
523	Solar da R. Dr. Jose Falcao	Edificio
524	Frontaria e gargulas da R. Dr. Jose Falcao,n32	Elementos Arquitectonicos
525	Hospital da Misericordia	Edificio

Label	NOME	TIPOS
526	Cabeco Velha	Sepultura
527	Cabeco Nova	Sepultura
528	Lagar do Rolengo	Lagar escavado na rocha
529	Sepultura II do Couto da Tapada da Cera	Sepultura
530	Chafurdao dos Agnees	Chafurdao
531	Pia de Agnees	Pia
532	Cista I da Tapada dos Carvalhos	Cista
533	Sepultura I do Couto da Tapada da Cera	Sepultura
534	Sepultura II da Tapada dos Carvalhos	Sepultura
535	Sepultura III do Couto da Tapada da Cera	Sepultura
536	Sepultura IV do Couto da Tapada da Cera	Sepultura
537	Cista I da Tapada dos Carvalhos	Cista
538	Pontao da Fonte da Cal	Pontao
539	Passadeiras da Ramina do Salguarro	Passadeiras
540	Sepultura I da Fonte do Freixo	Sepultura
541	Sepultura II do Redil de Baixo	Sepultura
542	Cruzeiro do Pinho 473 Rei	Cruzeiro
543	Poco da igreja da S. Sebastiao	Poco/Tanque
544	Sepultura III da Fonte do Freixo	Sepultura
545	Sepultura IV da Fonte do Freixo	Sepultura
546	Forno da Tapada do Roupinho	Forno
547	Sepultura I da Tapada do Roupinho	Sepultura
548	Monino I da Lage	Monino
549	Sepultura V da Tapada do Monino de Vento	Sepultura
550	Lagar	Lagar escavado na rocha
551	Marco da Tapada da Maria Dias	Marco de Ordem
552	Abrigo dos Monino da Pedra da Andorinha	Abrigo
553	Monino dos Regos da Andorinha	Monino
554	Sepultura VI da Fonte do Freixo	Sepultura
555	Poco da Tovara	Poco/Tanque
556	Sepultura de Morto do Boavida	Sepultura
557	Estacao de Superficie do Morto do Boavida	Estacao de Superficie
558	Fonte da Matadeira	Fonte/Poco/Tanque
559	Via da Asus	Via
560	Solar dos Lopes Tavares	Edificio
561	Cruzeiro da Rua da Igreja da Sobreira	Cruzeiro
562	R. Capitao Paes de Mesos	Elementos Arquitectonicos/Arte Rupes
563	Chafariz da Praca da Republica	Fonte/Poco/Tanque
564	Chafariz do Largo H. Salgado	Fonte/Poco/Tanque
565	Cine Teatro da Rua	Edificio
566	Chafariz do Largo do Martir	Fonte/Poco/Tanque
567	Sepultura I dos Jugadores	Sepultura
568	Sepultura II dos Jugadores	Sepultura
569	Sepultura III dos Jugadores	Sepultura
570	Pe Fe de Lagar e Circulo escavado na rocha	Achado Isolado
571	Sepultura IV dos Jugadores	Sepultura
572	Chafurdao da Pelada	Chafurdao
573	Tanque do Largo de Calvine Electrica	Fonte/Poco/Tanque
574	Fabrica de Moagem, Lagar de Azeite e Padaria	Edificio
575	Sepultura I da Fonte da Cruz	Sepultura
576	Sepultura II da Fonte da Cruz	Sepultura
577	Sepultura III do Redil de Baixo	Sepultura
578	Sepultura IV do Redil de Baixo	Sepultura
579	Paco II	Edicula/Paiaio
580	Paco III	Edicula/Paiaio
581	Marco da Maria Lagua/Maria Dias	Marco
582	Marco I da Francisquinha	Marco de Propriedade
583	Marco II da Francisquinha	Marco de Propriedade
584	Marco II da Francisquinha	Marco de Propriedade
585	Marco III da Francisquinha	Marco de Propriedade
586	Marco III da Francisquinha	Marco de Propriedade
587	Marco IV da Francisquinha	Marco de Propriedade
588	Marco V da Francisquinha	Marco de Propriedade
589	Marco VI da Francisquinha	Marco de Propriedade
590	Mole da Currenada	Achado Isolado
591	Chafurdao I da Tapada das Picarras	Chafurdao
592	Chafurdao II da Tapada das Picarras	Chafurdao
593	Lagar do Acude do Rachero/Lagar da Ordem de Cr	Lagar
594	Marco da Fonte da Cac	Marco
595	Passadeiras do Vale do Bogal	Passadeiras
596	Sepultura I da Fonte do Carvalho do Cao	Sepultura
597	Rocha gravada da Fonte do Cac	Arte Rupestre
598	Nucleo de 4 sepulturas do Boloteiro	Sepultura
599	Sepultura III da Fonte da Cruz	Sepultura
600	Sepultura IV da Fonte da Cruz	Sepultura
601	Sepultura V da Fonte da Cruz	Sepultura
602	Marco da Ordem de Cristo	Marco de Ordem
603	Sepultura VI da Fonte da Nisa	Sepultura
604	Acerrita da Bracesa	Asta
605	Fonte da Bracesa	Fonte
606	Poco do Lagar de Pombais	Achado Isolado

Label	NOME	TIPOS
607	Poco do Lagar	Poco/Tanque
608	Fonte de Pombais	Fonte
609	Veneda da Sardinheira	Sepultura
610	Sepultura da Zorro	Sepultura
611	Lagar do Zorro	Lagar
612	Eira do Zorro	Eira
613	Asta das Fontaninhas	Asta
614	Sepultura I da Fonte do Carvalho	Sepultura
615	Sepultura I da Cincerra	Sepultura
616	Sepultura II da Cincerra	Sepultura
617	Estacao de Superficie do Tapadao de S. Gens	Estacao de Superficie
618	Pontao de Carmias	Pontao
619	Marco III da Francisquinha	Marco de Ordem
620	Sepultura I da Tapada Nova	Sepultura
621	Sepultura II da Tapada Nova	Sepultura
622	Estacao de Superficie da Tapada Nova	Estacao de Superficie
623	Pia da Tapada Nova	Pia
624	Sepultura III da Tapada Nova	Sepultura
625	Sepultura da D. Mariana	Sepultura
626	Estacao de Superficie da Dona Mariana	Estacao de Superficie
627	Fonte da D. Mariana	Fonte
628	Sepultura da Fonte	Sepultura
629	Sepultura de Morto das Caldeiras	Sepultura
630	Sarcofago da Horta das Caldeiras	Sepultura
631	Sepultura de Tapadaiito Romberos	Sepultura

Label	NOME	TIPOS
632	Sepultura IV do Vale do Ribeiro	Sepultura
633	Sepultura V do Vale do Ribeiro	Sepultura
634	Sepultura VI do Vale do Ribeiro	Sepultura
635	Cruz do Cristo das Fontaninhas	Arte Rupestre
636	Pontao da Sardinheira	Pontao
637	Fontao Aqueduto/Espirito Santo	Pontao
638	Abrigo dos Mercoes	Abrigo
639	Sepultura I da Fonte da Vaqueirinha	Sepultura
640	Sepultura II da Quinta do Vaqueirinha	Sepultura
641	Altar do Pecado