



[www.cm-nisa.pt](http://www.cm-nisa.pt)

# nisa

## Boletim Municipal

#53

Semestral / JAN.JUN.2021  
DISTRIBUIÇÃO GRATUITA

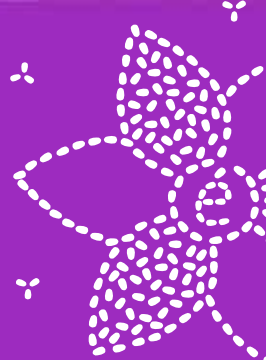



<b>03</b>	Editorial
<b>04</b>	Destaque
<b>10</b>	Turismo
<b>13</b>	Cultura
<b>17</b>	Educação
<b>20</b>	Ação Social
<b>22</b>	Saúde
<b>28</b>	Gestão Municipal
<b>35</b>	Desenvolvimento Económico
<b>37</b>	Obras Municipais
<b>47</b>	Ambiente e Proteção Civil
<b>52</b>	Desporto/Associativismo



"Ruinha" de Santa Maria

### *Ode à "Ruinha" de Santa Maria*

*Se esta rua, se esta rua fosse minha  
Eu mandava, eu mandava empedrar  
Com pedrinhas, com pedrinhas de olaria  
Para o meu, para o meu povo passar.*

*Não há rua, não há rua mais bordada  
Não há rua, não há rua assim tão bela  
Mal a vi fiquei logo apaixonada  
Que prazer, que alegria andar nela!*

*Quem diria que as cantarinhas de Nisa  
Poderiam enfeitar o nosso chão  
Sem perderem o encanto e a beleza  
Que os oleiros e pedradeiras lhe dão!*

*Homenagem justa e nobre lhes foi feita  
Bem merece esta arte sem igual  
Rua de Santa Maria é eleita  
Rua mais bonita de Portugal*

*Versos:*

*Presidente da Câmara Municipal de Nisa  
Dr<sup>a</sup> Idalina Trindade*

**nisa**  
BoletimMunicipal

#### FICHA TÉCNICA

Propriedade Câmara Municipal de Nisa  
Direção Presidente da Câmara Municipal de Nisa  
Coordenação GRPI - [informacao@cm-nisa.pt](mailto:informacao@cm-nisa.pt)  
Impressão Gráfica Almondina, Torres Novas  
Fotografia GRPI  
Design e Paginação GRPI  
Ano 2021 | Mês junho | nº53  
Distribuição Gratuita

#### CONTATOS

Praça da República, 6050 - 358 Nisa  
T. 245 410 000  
F. 245 412 799  
Email: [geral@cm-nisa.pt](mailto:geral@cm-nisa.pt)  
[www.cm-nisa.pt](http://www.cm-nisa.pt)





## Caros Municípes,

**É com orgulho, sedimentado nas nossas raízes, que afirmamos as estratégias de desenvolvimento territorial executadas ao longo de 7 árduos anos.** Num contexto de desafios múltiplos, diários e difíceis, surgem, dia após dia, mudanças determinantes para a elevação do nosso território enquanto destino de visitaçao turística de excelência. **NISA ESTÁ NA MODA!**

A pandemia provocada pela COVID-19, há um ano e meio à data, tem restringido a liberdade de todos nós, pelo que valores de união e solidariedade têm sido amplamente relevados neste momento tão difícil, para combater este inimigo invisível que tem assolado e fragilizado, globalmente, a preservação da vida humana. Os efeitos nefastos têm sido observados mundialmente, sendo que de forma fustigante e só no nosso Concelho 20 queridas almas foram subtraídas. Tal não pode ser esquecido, como deve ser objeto de atenção acrescida e de motivação para o exercício da gestão direcionado para as pessoas e orgulhosamente inspirado no legado das nossas gentes. **Aos mestres e às mestras das nossas artes ancestrais devemos a identidade que nos caracteriza e distingue!** A eles se deve o exercício de imaginação e atenção continuada para a afirmação da Nossa Identidade, capacitada para atrair outras gentes ao nosso território. **NISA ESTÁ NA MODA!**

Contudo, o futuro afigura-se preenchido de incertezas na ordem económica, social e política, mas não pode, de forma alguma, ser hipotecado. A pandemia que vivenciamos respeita a circunstâncias dos ciclos da humanidade que requerem formas de luta em reposta de conformidade ao desafio humanista de tal grandeza. **É nesta atenção que devem continuar a prevalecer respostas sociais, educativas e sanitárias consolidadas.**

O caminho é percorrido com o combate diário no terreno, mediante iniciativas de consciencialização, bem como práticas dissuasoras e de prevenção quotidianas. Sem modéstia, podemos afirmar que o Exercício Autárquico foi exímio desde a primeira hora, não somente pela consciencialização de que uma estratégia de testagem (primeiramente focada em realidades mais vulneráveis e sequencialmente de uma forma massificada) era essencial para conter o efeito dizimador. Nem só de testes resultou a estratégia, variadas medidas de apoio à realidade económica do Concelho foram encetadas por forma a mitigar os prejuízos decorrentes dos encerramentos instituídos, e eis mais uma vez que **o Exercício Executivo se pautou pela diferença e pela proatividade.**

Mas, não só do combate à COVID-19 tem caracterizado o exercício executivo, saliente-se a construção e reconquista da notoriedade do Nosso Concelho que se encontra na ordem do dia. O investimento e estratégia territorial têm sido o principal focus de atenção, daí



Presidente da Câmara Municipal - **Dra. Maria Idalina Alves Trindade**

resultando a concretização de inúmeras obras no território. Entre requalificação de ruas e rede de águas, um pouco por todas as Freguesias; uma parceria estratégica com a USLNA de que resultou a construção de um **Novo Centro de Saúde** na sede de Concelho e assim como, para breve, **o início dos trabalhos da nova extensão de saúde de Alpalhão**; para breve também, está a inauguração das **novas instalações dos serviços municipais no Edifício do Hospital Velho**, bem como a inauguração da **Incubadora de Novas Empresas na Zona de Atividades Económicas**, sem esquecer a construção da **piscina ao ar livre na Freguesia de Tolosa**, nem tão pouco a conquistada dotação de **9 milhões de euros** ao abrigo do PRR que irão permitir a construção da tão almejada **Ponte Internacional sobre o Rio Sever**. Em suma, é necessário criar condições às populações residentes, favorecendo-as e levando-as a permanecer na sua Terra. É necessário investir racionalmente, **prosseguindo uma gestão do orçamento municipal com RIGOR.** É este o nosso traçado para o presente e para o futuro!

Contudo, é também importante criar valor por forma a alavancar, ainda mais, a notoriedade e o posicionamento territorial, não apenas enquanto ativos percecionados pelos residentes e que se identificam com os mesmos, mas também no sentido de atrair turistas e mais investimento. É necessário oferecer, a quem nos procura, experiências diferenciadoras e **o Concelho de Nisa passou a ser uma referência identitária ímpar.** Vejam-se os exemplos do **Novo Trilho “de Encantar” da Barca D’Amieira**, deslumbrante pelas paisagens e experiências pictóricas, assim como, entre outros exemplos, a elevação continuada da Nossa **Olaria Pedrada de Nisa**, que passou de forma inigualável a ornamentar o piso da peculiar **“Ruinha” de Santa Maria.** **NISA ESTÁ NA MODA!...** e queremos que assim se afigure por muitos e longos anos!

É tudo isto que nos move e que nos motiva para a continuidade de construção de um futuro com **ESPERANÇA.**

**TRABALHAMOS PARA AS PESSOAS!**

**DIGNIFICAMOS O QUE É NOSSO!**



## *Requalificar, valorizar, promover! Uma Identidade que nos distingue*

***Os territórios são constituídos por recursos, riquezas e pormenores que os distinguem entre si. Contudo, a valorização dos territórios exige que se destaque aquilo que são os seus melhores atributos.***

Esta é a razão pela qual a Câmara Municipal aposta na divulgação e promoção das genuínas artes e tradições concelhias, especialmente a Olaria Pedrada de Nisa, fazendo delas uma imagem de marca e o “rosto” de um concelho que se quer renovado, atrativo e dinâmico.

A criação em 2015 de uma marca registada para os produtos endógenos do concelho rapidamente se tornou num slogan promocional do próprio concelho, vincando uma identidade que desperta, até nos próprios munícipes, um interesse por aquilo que melhor se tem e faz neste território.



Antes

*"Ruinha" de Santa Maria*



Depois

*"Ruinha" de Santa Maria*



*Valorizamos o que éNosso!*



**“éNisa, éNosso”** é hoje mais do que uma marca comercial! **“éNisa éNosso” é um gritante slogan de orgulho que as gentes do Concelho de Nisa fazem valer dentro e fora desta sua terra.** Este é o primeiro e mais importante postal de boas-vindas de um concelho dinâmico e inovador, que trata bem os seus e quem nos visita.

Mas promover o território vai mais além! É necessário requalificá-lo, renová-lo, valorizar cada um dos seus recantos, ver em cada espaço vazio ou degradado, uma oportunidade de valorização, fazendo uso daquilo que nos distingue, promovendo a nossa identidade mais genuína e deixando perpetuado em cada canto um mote que nos impela a dizer **“é nosso!”**.



*Marca éNisa alegre Avenida D. Dinis*



*Tríptico decorativo em Alpalhão*

Cada obra e empreitada que a Câmara Municipal realiza é, por si só, uma aposta na **dignificação do território concelhio** e, consequentemente, um contributo para a sua atratividade e promoção. Porém, ao imprimir nas suas intervenções aquilo que é distinto e autêntico no concelho, nomeadamente as artes locais, a autarquia está também a perpetuar uma bonita homenagem e uma atrativa divulgação da identidade concelhia.

São disso exemplo algumas intervenções recentes, como o esplendoroso elemento decorativo, patente na **empena de um prédio, na Av. D. Dinis**, em Nisa; o bonito **tríptico com três painéis de cerâmica pintados à mão**, no Largo Joaquim Lopes Subtil, em Alpalhão; e **“a mais bela rua do mundo”** – a Rua de Santa Maria – cheia de arte e com uma exuberante e peculiar calçada que faz daquela artéria um novo ponto de interesse no coração do Centro Histórico da Vila de Nisa.



# Trilho da Barca d'Amieira O mais recente e encantador Triho do Concelho de Nisa



video

Um percurso que liga a Barragem do Fratel à Barca d'Amieira por paisagens ribeirinhas que proporcionam um excelente passeio para toda a família, oferecendo experiências únicas como o **Miradouro Transparente do Tejo – Sky Walk** ou a passagem numa extensa **ponte pedonal suspensa**.

Quem percorrer o novo trilho, por recentes passadiços e um antigo **muro de sirga**, pode ainda encontrar diversos **elementos pictóricos**, **módulos de contemplação** e **birdwatching**, **baloços instagramáveis** e lugares bucólicos que fazem destes 3,6km um percurso único e de visita obrigatória!



Abertura ao público - 10 de abril de 2021



Abertura ao público - 10 de abril de 2021



Sky Walk - Miradouro transparente do Tejo



Sky Walk - Miradouro transparente do Tejo



Visita ao Trilho



Sinalética



*Sol - O quente e luminoso astro dá as boas vindas aos caminheiros*



*Jardim do Éden - O paraíso está onde estão as coisas mais belas*



*Javalis - A sua visão é pouco eficaz, porém, a audição e o olfato são bastante apurados*



*Baloiços instagramáveis da árvore lilás - Uma pausa colorida e um registo para a posterioridade*



*Birdwatching - Ponto de observação de aves*



*Joaninha - Símbolo de boa sorte e proteção, adornada com as mais belas aplicações em feltro*



*Índio - O gigante indígena contempla o Tejo há milhares de anos*





*Covil do Ginete - Um gigante gato de pedra parece espreitar do seu covil*



*Garça Real - Eficiente, majestosa e sempre perto das águas do Tejo*



*Cascata Cromática - A rigidez da pedra e a sensibilidade das cores*

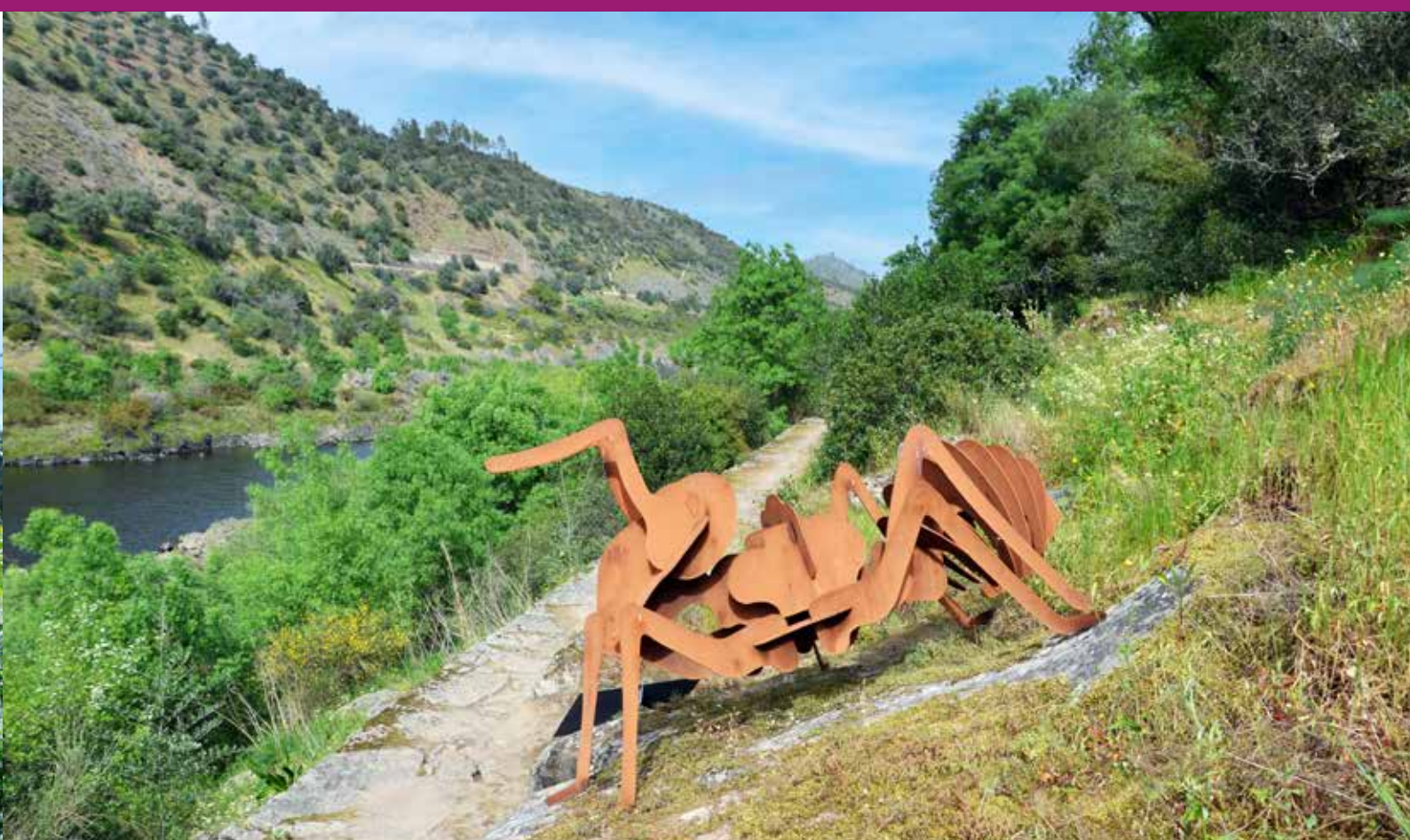

*Formiga - Pequena, forte, social e trabalhadora. O pequeno inseto em grande escala*



# NISA ESTÁ NA MODA!

***O fluxo turístico do Concelho de Nisa teve um exponencial aumento nos últimos meses. A estratégia de valorização e promoção do território executada pela Câmara Municipal, aliada à fase de desconfinamento dos últimos tempos, fez de Nisa um destino de referência no panorama nacional.***

A beneficiação da Rua da Santa Maria, em Nisa, e o Trilho da Barca d'Amieira são atualmente dois ex-libris da região que mediatizam o Concelho de Nisa, atraindo variados órgãos de comunicação social e visitantes de distintos pontos geográficos que acabam por descobrir muitos outros pontos de interesses que temos feito por cuidar e inovar, como é o caso do artesanato, dos museus, do Centro Histórico

de Nisa, do património edificado, da rede de percursos pedestres, dos espaços públicos, entre outros.

O **desenvolvimento do concelho**, o estímulo da economia e a fixação de pessoas depende muito deste trabalho que tanto empenho e dedicação requer à Câmara Municipal e do qual estamos muito orgulhosos.



Reportagem SIC - Primeiro Jornal



Reportagem RTP1 - Portugal em direto



Reportagem "Boa Cama, Boa Mesa"



Trilho da Mina de Ouro do Conhal na capa da revista



*Continuamos aqui.  
Continuamos a trabalhar  
e a reafirmar o concelho como destino.  
O melhor Artesanato,  
o melhor Queijo,  
a melhor rede de percursos,  
a melhor e mais atrativa  
oferta do Alto Alentejo.  
Continuamos a preparar tudo  
para vos receber.  
Continuamos aqui  
a MARCAR pela diferença!  
éNisa éNosso!*

*Montra do Posto do Turismo divulgou o melhor de Nisa*



*Montra da Páscoa*



## éNisa Global Município de Nisa já tem uma loja on-line

Os produtos e merchandising da marca “éNisa éNosso”, habitualmente disponíveis no Posto de Turismo, estão agora à distância de um simples clique, na plataforma de vendas online “éNisa Global” que o Município de Nisa criou no âmbito do seu contínuo trabalho de promoção territorial.



Apresentação da loja on-line



## Bordados e Queijo de Nisa (re)conquistam Prémio CINCO ESTRELAS



É caso para dizer:  
**éNISA é5ESTRELAS!**



## *Olaria Pedrada de Nisa*

# *Valorizar uma arte que nos orgulha*

***A valorização da Olaria Pedrada de Nisa continua a requerer da parte da Câmara Municipal toda a atenção e empenho necessários, uma vez que se trata de uma arte única que particulariza o Concelho de Nisa e atrai visitantes ao território.***

Foi com interesse na preservação e divulgação que o Município de Nisa candidatou recentemente a Olaria Pedrada de Nisa ao **Inventário Nacional do Património Cultural Imaterial**, passo indispensável para posterior candidatura à Lista Representativa do Património Cultural Imaterial da Humanidade, e estamos já a conceber junto com o IEFP um **curso de formação de oleiros e pedradeiras** para dar continuidade a esta arte única.

O relevo que a Olaria Pedrada de Nisa tem no artesanato nacional, é também visível nos conteúdos televisivos que, por inicia própria, continuam a surgir, divulgando esta arte exclusiva de pedrar o barro, bem como nas ilustres visitas que se deslocam a Nisa para testemunhar o trabalho autárquico que está a ser desenvolvido em prol da salvaguarda desta arte.



*Visita da Deputada Dr<sup>a</sup> Martina de Jesus*



*Visita da Diretora Regional de Cultura do Alentejo, Dra. Ana Paula Amendoeira*



*Reportagem da RTP1*



*Reportagem do Porto Canal*



## Concurso de vídeo "Um trilho de Encantar"



1º Prémio - Lara Cebola

A Câmara Municipal desafiou os jovens do concelho a serem promotores do novo Trilho da Barca d'Amieira através de um concurso de vídeos que atribuiu às vencedoras prémios nos valores de 500, 300 e 200 euros.

Além de promover o novo trilho, esta iniciativa quis ainda incentivar a criatividade e originalidade, promover a participação e envolvimento dos jovens na promoção do território, e reconhecer e premiar a criatividade.



2º Prémio - Cecília Rosa



Entrega de Prémios no Sky Walk



3º Prémio - Filipa Pereira



Vencedoras do concurso



## ***Câmara Municipal dinamiza Museus do Concelho***

***A atração de visitantes e promoção do território concelhio exige um aprimorado trabalho de preservação e divulgação dos espaços culturais do concelho. Foi com esse sentido que elaborámos dois elementos promocionais dos espaços museológicos existentes no Concelho, nomeadamente um pequeno livro e um vídeo, ambos com o mote “éNisa, éNosso, éCultura nos Museus”.***



*Publicação “éNisa éNosso...  
éCultura nos Museus”*



*Filme promocional “éNisa éNosso...  
éCultura nos Museus”*

## ***Exposições no Museu do Bordado e do Barro e no Centro Interpretativo do Conhal***



*Exposição “Há roupa no estendal”*



*Exposição “Rostos da nossa Terra”*



## "Montalvão Vintage" em destaque na "Praça da Alegria" (RTP1)



Reportagem "Montalvão Vintage" na RTP1



Hastear da Bandeira

## Comemorações do 47º aniversário do 25 de Abril

A pandemia de COVID-19 ainda não permitiu que uma efeméride tão importante como o 25 de Abril fosse comemorada na normalidade a que todos estamos habituados. Todavia, a Câmara Municipal não quis deixar de celebrar o 47º aniversário da Revolução do Cravos e assinalou a data com fogo de artifício e o Hastear da Bandeira nos Paços do Concelho, em Nisa, que foram adornados a rigor para as comemorações.

## Câmara Municipal retoma promoção da Leitura

A Câmara Municipal retomou as iniciativas "Hora do Conto" e "Sábados com Histórias" que visam incentivar a leitura e permitir que as crianças possam estimular a sua imaginação, viajando para outros lugares ao mergulhar no mundo da ficção.



Hora do Conto on-line





## Comemorações do Dia Mundial da Criança

*Jogos desportivos, animação de leitura, carrosséis, insufláveis, brincadeiras ao ar livre e ainda o maravilhoso espetáculo "A Fada Juju e a Escola Mágica", fizeram a delícia das crianças do ensino pré-escolar e do 1º ciclo do Agrupamento de Escolas de Nisa num dia tão especial – o Dia Mundial da Criança – que a Câmara Municipal faz questão de dinamizar todos os anos, este com um sabor especial, pelo regresso da alegria e da esperança num futuro melhor depois de um ano sem atividades do género.*



*Oferta de mochila personalizada*



*Espectáculo "A Fada Juju e a Escola Mágica"*



*Animação de Leitura*



*Carrosséis*



*Oferta de pipocas*



*Insufláveis*



## *Programa Eco-Escolas Iniciativas promovem Educação Ambiental para a Sustentabilidade*

*A Câmara Municipal recebeu da Associação Bandeira Azul da Europa, secção Portuguesa da Fondation For Environmental Education (ABAE/FEE P), o certificado de Município parceiro na implementação do Programa Eco-Escolas, projeto que desenvolve em parceria com o Agrupamento de Escolas e no âmbito do qual apoia diversas iniciativas que promovem a Educação Ambiental para a Sustentabilidade, sendo as mais recentes o projeto "O Mar começa aqui" e a Comemoração do Dia Mundial da Terra, que incluiu o hastear da bandeira "Eco-Escolas", a inauguração do "Pomar da Família" e uma gincana de bicicletas.*



*Iniciativa "O Mar começa aqui"*



*Bandeira "Eco-Escolas"*



*Gincana de bicicletas*



*Inauguração do "Pomar da Família"*



## *Município de Nisa remove amianto do Centro Escolar*

*Há muito que são conhecidos os perigos do amianto para a saúde pública, pelo que a Câmara Municipal desenvolve um atento trabalho de diagnóstico e monitorização de edifícios e equipamentos municipais, com vista à identificação, substituição e remoção final em todos os locais onde esteja identificada a presença desta fibra.*

Neste sentido, e tendo em conta que são exigidas autorizações e métodos específicos para a remoção destas matérias, uma vez que tal intervenção representa uma exposição agressiva deste material, o Município de Nisa conseguiu as anuências necessárias para dar início à remoção do fibrocimento existente, que constitui o telhado dos blocos da antiga EB 2,3/S Prof. Mendes dos Remédios.

Esta primeira ação, proveniente de um investimento camarário de mais de 35 mil euros, incidiu no Bloco A que mantém ligação com o atual Centro Escolar de Nisa, e decorreu durante o período confinamento por forma a proteger a comunidade escolar.



*Remoção de amianto no Centro Escolar*

## *Ensino à distância Alunos do Agrupamento de Escolas recebem refeições em casa*



*Entrega de refeições ao domicílio*

O agravamento da pandemia de COVID-19 trouxe consigo o novo encerramento dos recintos escolares e o ensino voltou a experienciar a distância, privando os alunos das refeições escolares que para muitas famílias são uma ajuda preciosa na gestão dos seus recursos.

Atenta a tal situação, a Câmara Municipal de Nisa, através do seu serviço “Nisa Social... leva a Si!”, fez chegar ao domicílio dos alunos, com escalão A e B da Ação Social Escolar, a refeição gratuita a que têm direito, confeccionando diariamente dezenas de refeições que foram distribuídas diariamente por todo o concelho.



## **Trabalhamos para as Pessoas! Nisa Social... Leva a Si! Apoia Munícipes em confinamento**

O serviço "Nisa Social... Leva a Si!", criado pela Câmara Municipal aquando da primeira vaga de COVID-19, foi retomado no novo confinamento e, mais uma vez, muito contribuiu para apoiar os munícipes no cumprimento do seu confinamento, especialmente os mais idosos e isolados que, desta forma, evitaram descolações e possíveis contágios.

Com o objetivo de fazer e transportar as compras de supermercado e farmácia até ao domicílio, este serviço foi uma ajuda preciosa na vida de muitos munícipes, como o provou a Senhora Adelaide Pedro, de Amieira do Tejo, através do simpático elogio proferido aos microfones da Antena 1, no programa "José Candeias".



*Serviço "Nisa Social...Leva a Si!"*

## **Câmara Municipal continua a apoiar a Natalidade**

A pandemia de COVID-19 pode limitar a Câmara Municipal em diversas ações e iniciativas, mas não é motivo para descurar o seu incentivo à natalidade e às famílias que, mais do que nunca, merecem um apoio económico.

Se em **2019** foram entregues **19 cheques no valor de 13.000€** aos recém-nascidos do concelho, em **2020 esse número aumentou, tendo a Câmara Municipal brindado 28 crianças, num total de 17.750€**, através do programa "Nascer em Nisa".

13

Cheques- 1º filho - 500€

6.500,00€

15

Cheques- 2º filho - 750€

11.250,00€

**Total**

**17.750,00€**

**28**



**Nascer em Nisa**

Números referentes a 2020



## Câmara Municipal associa-se à campanha "Laço Azul"



"Laço Azul" nos Paços do Concelho

A Câmara Municipal associou-se à campanha de alerta para a prevenção dos maus-tratos na infância, fixando laços azuis, símbolo desta causa, em vários pontos da sede de Concelho, nomeadamente na Praça do Município, Biblioteca Municipal, sede do CLDS "éNisa éCoesão" e no Centro Escolar de Nisa.

A campanha "Laço Azul" iniciou-se em 1989 nos E.U.A. quando uma avó amarrou à antena do seu carro uma fita de cor azul que, além de ser uma cor bonita, recordava as nódoas negras dos corpos dos seus dois netos, vítimas de maus-tratos, um deles morto de forma brutal.

# Nisa Transporte Social

## Horários e Percursos

Limitado à lotação segundo as regras da Direção Geral de Saúde

Dia	Partida	Localidade	Regresso	
2ª f.	09h00	Falagueira (Associação da Falagueira)	11h30	Cine-Teatro de Nisa
	09h10	Monte Claro (Centro de Dia e Junta)	11h30	
	09h20	Chão da Velha (Antiga Escola Primária)	11h30	
	09h25	Cacheiro (Igreja)	11h30	
	09h30	Velada (Largo)	11h30	
	13h30	Amieira do Tejo (Largo Junta Freguesia)	15h45	
	13h40	Arez (Paragem de autocarros)	15h45	
3ª f.	09h00	Tolosa (Paragem de autocarros)	11h30	Cine-Teatro de Nisa
	13h30	Montalvão (Igreja Matriz)	15h45	
	13h40	Salavessa (Paragem de autocarros)	15h45	
	13h50	Pé da Serra (Paragem de autocarros)	15h45	
4ª f.	13h30	Arneiro/Duque (Paragem de autocarros)	15h45	Cine-Teatro de Nisa
	13h40	Pardo (Paragem de autocarros)	15h45	
6ª f.	13h30	Alpalhão (Paragem de autocarros)	15h45	Cine-Teatro de Nisa



USO DE MÁSCARA OBRIGATÓRIO



CÂMARA MUNICIPAL NISA

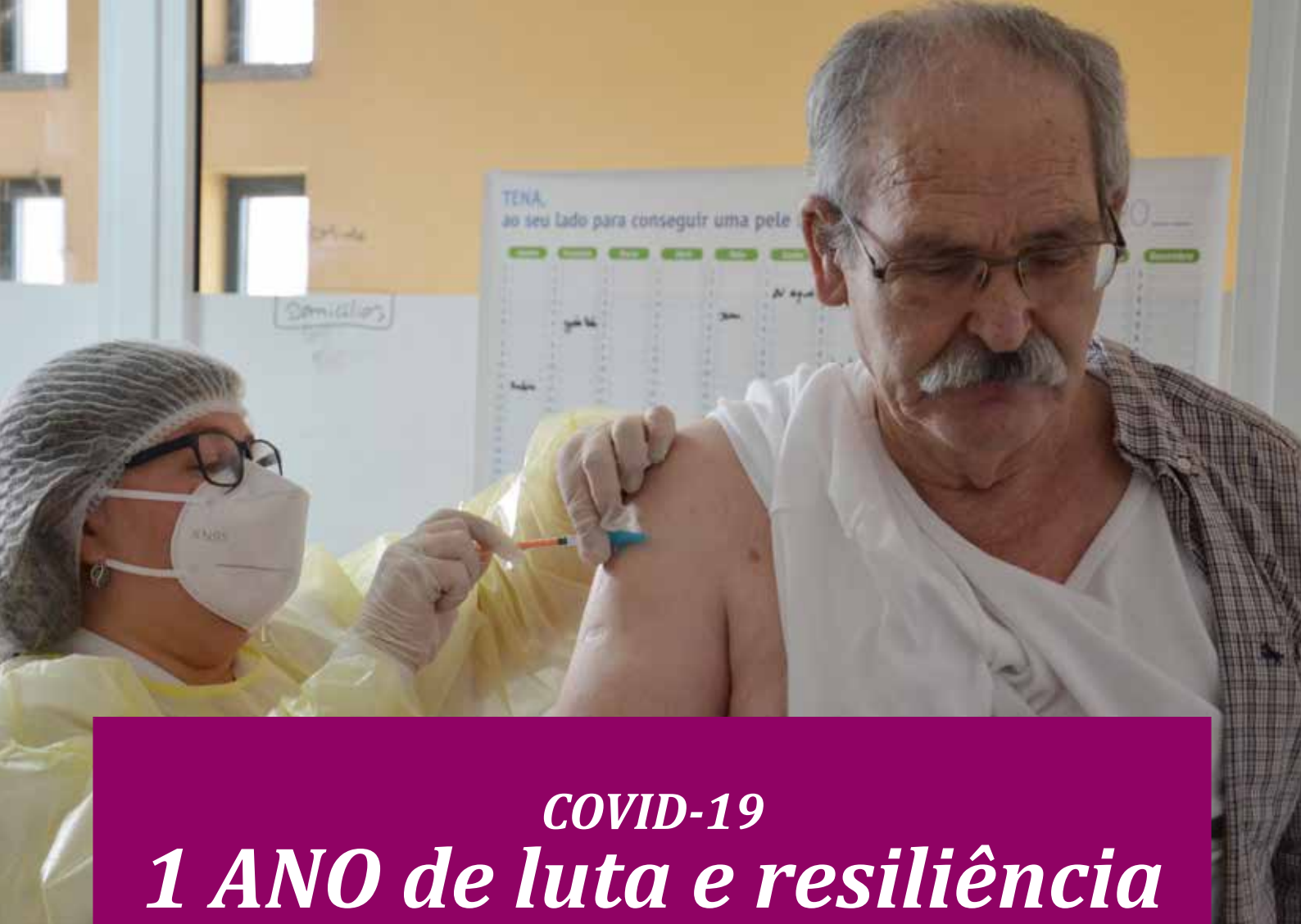

# **COVID-19**

## **1 ANO de luta e resiliência**

*Adotámos Medidas de Prevenção e Redução dos Riscos de Exposição à COVID-19*

*Higienizámos e desinfetámos as ruas e espaços públicos no concelho*

*Criámos o serviço "Nisa Social... Leva a Si!"*

*Criámos uma Unidade de Isolamento de Emergência Municipal no Complexo Termal da Fadagosa*

*Criámos Medidas de Apoio Económico-Social*

*Oferecemos EPI's às IPSS's do concelho e aos funcionários municipais*

*Efetuámos uma campanha de testagem nas IPSS's do concelho a trabalhar em espelho (46 dias = 400 testes)*

*Assegurámos tablet's para ensino à distância aos alunos do concelho*

*Adquirimos máscaras reutilizáveis para distribuição gratuita à população*

*Efetuámos uma campanha de testagem ao pessoal docente e não docente do Agrupamento de Escolas*

*Criámos condições para garantir o selo "Clean & Safe" no Posto de Turismo e nas Termas de Nisa*

*Promovemos o programa "éNisa, éCultura" para colmatar o cancelamento de eventos culturais*

*Apoiámos o Agrupamento de Escolas na preparação do regresso às aulas em segurança*

*Desinfetámos espaços públicos como os recintos escolares e o edifício da Segurança Social*



*Acolhimento na Estrutura de Vacinação*



*Identificação de contraindicações e precauções à vacinação*

*Efetuámos uma campanha de testagem para estudantes a residir fora do concelho*

*Acompanhámos o início da vacinação no Concelho de Nisa*

*Acolhemos a Brigada de Intervenção Rápida da Segurança Social*

*Distribuámos refeições ao domicílio, aos alunos do Agrupamento de Escolas com escalões A e B da Ação Social*

*Efetuámos alargadas campanhas de testagem gratuita para toda a população do concelho*

*Instalámos a Estrutura Concelhia de Vacinação no Cine-Teatro*

*Criámos o Apoio Financeiro de Emergência Municipal para as empresas*



*Presidente da Câmara acompanha primeiras inoculações na sala de recobro da Estrutura Concelhia de Vacinação*



## *Testar! Testar! Testar!*

# *Já investimos 183.200,00 euros em testes!*

550	Testes PCR aplicados às ERPI's a funcionar em espelho	<b>TOTAL: 110.000,00€</b>
100	Testes PCR aplicados ao pessoal docente e não docente do Agrupamento de Escolas de Nisa	
300	Testes PCR aplicados aos funcionários municipais	
50	Testes PCR aplicados aos estudantes a estudar fora do concelho	
4000	Testes Antigénio aplicados à população em geral e funcionários municipais	<b>TOTAL: 66.000,00€</b>
1000	Testes Antigénio entregues às IPSS's do concelho	<b>TOTAL: 7.200,00€</b>



*Entregas de testes antigénio às IPSS's*



*Colaboradores Municipais no apoio à vacinação*

## *Apoiamos a Vacinação!*

- Criámos a **Estrutura Concelhia de Vacinação** no Cine-Teatro de Nisa;
- **Disponibilizamos funcionários** para assegurar e facilitar a logística da operação;
- **Disponibilizamos transportes** para a deslocação até à Estrutura Concelhia de Vacinação.

## *Já transportámos 570 pessoas!*



*Transporte da população para o Centro de Vacinação*





## *Combate ao COVID-19 Uma luta contínua e exigente em prol das pessoas*

Quando toca a proteger as pessoas, a Câmara Municipal está na linha da frente, contribuindo com respostas que correspondam às exigências das dificuldades e, por isso, há um ano que não baixa os braços numa luta que ninguém desejava, nem ninguém esperava, mas que todos fomos obrigados a viver.

O combate trava-se diariamente, a par do rigoroso e habitual trabalho autárquico através

de **medidas económico-sociais, ações de desinfeção e higienização, oferta de máscaras sociais, apoios às IPSS's do concelho, ações de testagem semanais gratuitas na sede de concelho e nas freguesias**, e, mais recentemente, de apoio à vacinação através da **criação de uma Estrutura Municipal de Vacinação**, no Cine-Teatro de Nisa, bem-como da cedência de transporte e funcionários para auxiliar toda a logística.



*Estrutura Municipal de Vacinação*



*Primeira vacina administrada no concelho*



*Testes COVID à comunidade*



*Oferta de EPI's às St<sup>as</sup> Casas da Misericórdia*



## Ações de Desinfeção e Higienização



*Stª Casa da Misericórdia de Alpalhão*



*Stª Casa da Misericórdia de Nisa*



*Stª Casa da Misericórdia de Amieira do Tejo*



*Solar Fonte da Pipa*



*Espaços municipais*



*Edifício da Segurança Social*



## Nisa tem um novo Centro de Saúde

*Havia que intervir junto da ULSNA e das autoridades competentes para fazer sair da gaveta um projeto há muito anunciado e desejado pela população. Mas era também necessário assegurar a aquisição do terreno, avançar com candidaturas para conquistar o cofinanciamento, assumir parte do restante financiamento e, por fim, investir na requalificação dos acessos.*

Tudo isto havia que ser feito, e tudo isto foi feito! Porque o concelho precisava! Porque as pessoas precisavam! Porque o Centro de Saúde ruía de dia para dia! Porque a saúde é uma área de extrema importância e exige condições dignas e seguras!

E é também por isso que a **Câmara Municipal e a ULSNA conseguiram já financiamento para construir em Alpalhão uma nova e condigna Extensão de Saúde**, a ter lugar no Largo de Monte Filipe, em terrenos municipais, junto ao Centro Cultural Prof. José Maria Moura.

### Investimos quase meio milhão de euros!

Adquirimos o terreno	186.930,00€
Elaborámos a candidatura ao P.O. Alentejo	
Financiámos 7,5% da obra	106.021,49€
Requalificámos os acessos e colocámos mobiliário urbano	127.604,02€
Instalámos elementos decorativos identitários	9.228,00€



Abertura oficial do novo Centro de Saúde de Nisa



# *Defendemos os interesses das Pessoas! Presidente da Câmara garante 9 milhões de euros para a Ponte Internacional sobre o Rio Sever*

*A Ponte Internacional Sobre o Rio Sever, há décadas ambicionada pela população de Montalvão para alcançar o território espanhol, nomeadamente a localidade de Cedillo a poucos quilómetros de distância, está mais perto de ser uma realidade graças ao inequívoco empenho da Câmara Municipal que conseguiu uma dotação de 9 milhões de euros para a sua construção.*

Esta longa batalha começou a fazer-se com mais rigor e afinco em 2013, quando o novo executivo municipal tomou posse, e desde então teve os seus altos e baixos, não deixando nunca de ser **uma luta séria e determinada**, quer pela vontade das pessoas, quer pela relevância que o projeto acarreta para o desenvolvimento socioeconómico do Concelho de Nisa.

Recentemente a construção da Ponte Internacional sobre o Rio Sever foi colocada na agenda das Cimeiras Ibéricas, pelo que, após contínuas e incessantes reivindicações por parte da Senhora Presidente da Câmara, o projeto foi incluído no Plano de Recuperação e Resiliência, entretanto já aprovado pela União Europeia, e proporcionou a visita de dois Secretários de Estado ao território concelhio, nomeadamente

o Senhor Secretário de Estado do Planeamento, Eng. Ricardo Pinheiro, o Senhor Secretário de Estado Adjunto e do Desenvolvimento Regional, Dr. Carlos Miguel, e o Presidente da CCDR Alentejo, Dr. Ceia da Silva, que visitaram o local de implantação da nova Ponte Internacional.

Todavia, para ser possível atravessar o Sever livremente, continuamos a defender e a fazer valer a importância deste projeto! Após encontro recente com o Presidente da Diputación de Cáceres, Dom Carlos Carlos Rodriguez, e com o Alcaide de Cedillo, Dom Antonio González Riscado, construimos uma plataforma institucional agilizadora da boa execução do projeto que nos aproxima da Europa e nos confere centralidade sócio-económica.





*Presidente da Câmara participa em reunião com Governo de Portugal*



*Declarações da Presidente da Câmara Municipal junto à Barragem de Cedillo*



*Reunião com o Secretário de Estado Adjunto e do Desenvolvimento Regional e do Presidente da CCDRA*



*Reunião com o Presidente da Diputación de Cáceres e com o Alcaide de Cedillo*



*Visita Oficial do Secretário de Estado do Planeamento, Eng.º Ricardo Pinheiro*



## Termas de Nisa reabrem em segurança



Depois de um ano de interregno, as Termas de Nisa voltaram a abrir as suas portas para mais uma época balnear que, atendendo a situação pandémica ainda vigente, foi devidamente planeada segundo as normativas da DGS para atividade termal.

Além disso, os funcionários do complexo termal participaram também numa ação de formação promovida pelo Turismo de Portugal com o objetivo de sensibilizar para a devida adoção de medidas que visam proteger a saúde de todos, e dota o espaço com o **selo Clean & Safe**.



*Ação de formação promovida pelo Turismo de Portugal*

## Funcionários Municipais participam em ação sobre simplificação administrativa



*Ação de esclarecimentos no âmbito do regime transitório de simplificação administrativa*



## *Recuperamos e Valorizamos! Continuamos a melhorar o Centro Histórico de Nisa*

A Câmara Municipal continua empenhada na recuperação e valorização do Centro Histórico de Nisa, desenvolvendo diversas ações de que são exemplo a **requalificação de edifícios** como o **Hospital Velho** ou a **Cadeia Velha**, a fantástica **intervenção na Rua de Santa Maria**, e a recente **beneficiação da Praça do Município**, através da instalação de iluminação decorativa, da limpeza do Pelourinho e de melhorias nas zonas jardinadas ali existentes.

*éNisa...*

*Dignificamos o que é nosso!*



*Iluminação decorativa da Praça do Município*

## *Parque de Viaturas reforçado com dois veículos novos*

O Parque de Viatura da Câmara Municipal de Nisa foi reforçado com dois novos veículos, designadamente um veículo ligeiro de passageiros e um veículo ligeiro de mercadorias,

este último com a específica função de **auxiliar a recolha de monos**, serviço realizado gratuitamente pela autarquia e que deve ser solicitado **através do 808 201 723**.



*Veículo ligeiro de mercadorias*



*Veículo ligeiro de passageiros*



## *Dia Internacional da Mulher Câmara Municipal brinda mulheres e estimula economia local com cerca de 15 mil euros*

O brio da gestão municipal faz-se de atenção às pessoas e pelas circunstâncias de cada momento. Por isso, o Município de Nisa quis celebrar este o Dia Internacional da Mulher de maneira diferente, aproveitando a data evocativa para **dar um estímulo à economia local**, fragilizada com o confinamento geral.

Foram cerca de **15 mil euros** entregues em vales de oferta para utilizar nos serviços de estética e beleza do Concelho de Nisa, contribuindo desta forma para **estimular a autoestima das mulheres** bem como dos cabeleireiros(as) e esteticistas que ganharam assim um novo fôlego financeiro.



*Funcionárias municipais*



*Nisa*



*Amieira do Tejo*



*Tolosa*





Arneiro e Duque



Arez



Alpalhão



Pardo



Falagueira



Cacheiro

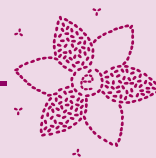

## Entrega de vales de oferta



*Velada*



*Chão da Velha*



*Monte Claro*



*Montalvão*



*Salavessa*



*Pé da Serra*



## *Incubadora de Novas Empresas* *Ajudamos empresas a crescer*

A Zona de Atividades Económicas de Nisa já tem ao dispor um espaço onde as empresas podem dar os primeiros passos, onde poderão iniciar os seus negócios sem necessidade de investir imediatamente numa sede.

Com a Incubadora de Novas Empresas, a Câmara Municipal de Nisa estende aquele que é o seu trabalho de estímulo ao empreendedorismo e ao desenvolvimento económico, já concertado noutros apoios e incentivos.

*Regulamento em consulta pública: [www.cm-nisa.pt](http://www.cm-nisa.pt)*



*Incubadora de Novas Empresas de Nisa*



*Espaço Interior - Sala de Coworking*



*Espaço Interior - Hangar*



## *Apoio a nova empresa na Zona de Atividades Económicas*

As empresas que desejam instalar-se na Zona de Atividades Económicas, em Nisa, têm as portas abertas e um vasto leque de apoios por parte da Câmara Municipal, seja na **redução de taxas**, no ínfimo valor dos lotes (0,20€/m<sup>2</sup>), na **elaboração gratuita de projetos de arquitetura**, ou noutras questões logísticas, como os **trabalhos de terraplanagem** que a autarquia cedeu a mais uma empresa que se pretende instalar na ZAE.

*Porque o desenvolvimento  
do Concelho é prioridade!*



*Trabalhos de terraplanagem na ZAE*

# MUNICÍPIO DE NISA

## **APOIA EMPRESAS E EMPRESÁRIOS LOCAIS!**

**Apoio Financeiro de  
Emergência Municipal**  
prevê financiamento até  
**3000 euros**  
por empresa!

**CANDIDATURAS ABERTAS!**



Condições e Formulário

SAIBA MAIS EM: [www.cm-nisa.pt](http://www.cm-nisa.pt)



## Obras Concluídas



### AMIEIRA DO TEJO

Execução de guardas de segurança rodoviária na estrada de acesso ao PR11



NISA - Iluminação decorativa da Fonte Frade e Pelourinho da Praça do Município



### ALPALHÃO

Tríplice decorativo no Largo Joaquim Lopes Subtil



Antes

### ALPALHÃO

Requalificação de ruas - Rua Direita



Depois

### ALPALHÃO

Requalificação de ruas - Rua Direita



Antes

**ALPALHÃO**  
Requalificação de ruas - Largo do Terreiro



Depois

**ALPALHÃO**  
Requalificação de ruas - Largo do Terreiro



Antes

**AMIEIRA DO TEJO**  
Requalificação de ruas - Rua da Cruz



Depois

**AMIEIRA DO TEJO**  
Requalificação de ruas - Rua da Cruz



Antes

**AREZ**  
Requalificação de ruas - Largo Eça de Queirós



Depois

**AREZ**  
Requalificação de ruas - Largo Eça de Queirós



**NISA**- Reposição de flores no talude junto à praça de touros



**ARNEIRO**  
Instalação de proteções de segurança



**ALPALHÃO**  
Reposição de Calçada



**NISA**  
Colocação de semáforo na entrada Norte



**NISA**  
Beneficiação do Pavilhão Municipal



**AREZ E AMIEIRA DO TEJO**  
Limpeza de bermas e sumidouros



**NISA**  
*Colocação de relva artificial no Centro de Saúde*



**NISA**  
*Acessos ao Centro de Saúde*



**NISA**  
*Colocação de mobiliário urbano junto ao Centro de Saúde*



**NISA**  
*Lona decorativa em prédio na Av. D. Dinis*



**NISA**  
*Posto de abastecimento de veículos elétricos*



**NISA**  
*Pinturas na Torre das Portas de Montalvão*





Antes

**ALBARROL**  
*Reparação do Forno Comunitário*



Depois

**ALBARROL**  
*Reparação do Forno Comunitário*



**NISA** - *Arranjos exteriores na Incubadora de Novas Empresas*



**NISA** - *Arranjos exteriores na Incubadora de Novas Empresas*



**NISA** - *Reparação de pavimento na Estrada do Tarabau*



**NISA** - *Remodelação de Energia Elétrica e Iluminação Noturna do Heliporto*



**NISA**  
*Requalificação da Fonte da Tijela*



**NISA**  
*Calçada identitária na Ruinha de Santa Maria*



**NISA**  
*Colocação de mobiliário urbano na Cevadeira*



**MONTALVÃO**  
*Reposição de calçada*



# Obras A decorrer



Antes

*NISA - Requalificação do edifício do Hospital Velho*



Depois

*NISA - Requalificação do edifício do Hospital Velho*



*NISA - Requalificação do edifício do Hospital Velho - Interior*



*NISA - Requalificação do edifício do Hospital Velho - Interior*



*NISA - Requalificação do edifício do Hospital Velho - Interior*



*NISA - Requalificação do edifício do Hospital Velho - Interior*



**SANTANA** - Requalificação do Lg. da Igreja  
(Assinatura do Auto de Consignação)



**SANTANA**  
Requalificação do Largo da Igreja



**NISA** - Aquisição de terreno para construção  
de novo projeto "éNisa Tech"



**NISA** - Terreno adquirido para construção  
de novo projeto "éNisa Tech"



**NISA** - Centro de Artes & Ofícios  
(Assinatura do Auto de Consignação)



**NISA** - Centro de Artes & Ofícios  
na antiga Escola do Convento (Projeto 3D)



**TOLOSA**  
*Construção de Piscina ao Ar Livre*



**NISA - Centro Histórico**  
*Reabilitação do Edifício da Cadeia Velha*



**NISA - Centro Histórico**  
*Reabilitação do Edifício da Cadeia Velha*



**NISA** - Substituição do equipamento de climatização no Cine-Teatro



**NISA** Substituição da Mecânica de Cena no Cine-Teatro



**NISA** Pinturas das Piscinas Municipais



**NISA** Pintura do Polidesportivo da Cevadeira



**TOLOSA** - Requalificação de ruas Rua da Praça de Toiros



**NISA** - Vedação de segurança no lote da Incubadora de Novas Empresas



## Limpeza e Vigilância

# Novos equipamentos reforçam serviços municipais de proteção civil

Atendendo ao importante trabalho de prevenção e combate a incêndios que desenvolvem, os Serviços de Proteção Civil do Município de Nisa foram reforçados com um **depósito de água amovível** (10000 litros) e uma **cisterna florestal para transporte de água** (6000 litros) para apoiar no reabastecimento das viaturas de combate nos teatros de operações, e ainda com um **conjunto**

**de 5 roçadoras** para reforçar a eficácia dos trabalhos da silvicultura preventiva.

Estes serviços foram também dotados de um **equipamento de sistema de ar comprimido** para a destruição de ninhos de vespa velutina, bem como, um **gerador** que permitirá a continuidade destes serviços no Heliporto em caso de falha prolongada de energia.



*Depósito de água amovível*



*Cisterna florestal*



*Gerador*



*Equipamento de sistema de ar comprimido para destruição de ninhos de vespa velutina*



## *Município de Nisa cuida dos Espaços Verdes*



*Limpeza da estrada de acesso à Sra. da Graça*



*Limpeza da estrada de acesso à Sra. da Redonda*



*Limpeza da estrada de acesso ao St. Amaro*



*Limpeza e reposição de árvores*



*Início da limpeza da zona da Galeana*



*Limpeza de árvores na EM Nisa-Montalvão*





*Limpeza da estrada de acesso à Barca D'Amieira*



*Limpeza da Serra de S. Miguel*

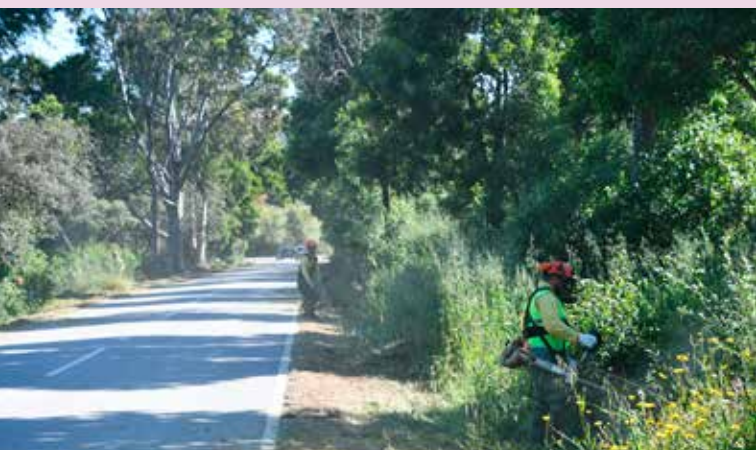

*Limpeza da EM Nisa-Montalvão*



*Limpeza da EM Arez-Amieira do Tejo*



*Limpeza de árvores no Bairro da Cevadeira*



*Limpeza de árvores no Bairro da Fonte Nova*



## *Município de Nisa adquire equipamentos para trabalhos de silvicultura/prevenção de incêndios*



*Capinadeiras (corta-matos de correntes)*



*Formação para a utilização dos novos equipamentos*



*Roçadora hidráulica (limpa bermas)*



*Destorcedor de matos (de martelos)*



*Estilhaçadora rebocável (trituratora de ramos)*



*Formação para a utilização da nova estilhaçadora*



## ***Câmara Municipal assinala Dia Internacional das Florestas***

***A Câmara Municipal assinalou o Dia Internacional das Florestas com a plantação de um sobreiro, oferecido pelo ICNF, no Centro Escolar de Nisa e uma ação de sensibilização online sobre a importância e preservação da floresta, dirigida aos alunos do ensino Pré-Escolar e do 1º Ciclo do Agrupamento de Escolas de Nisa no âmbito do projeto Eco-Escolas.***



*Plantação de um sobreiro no Centro Escolar de Nisa*

### ***Concelho mais limpo e cuidado***



*Contentores de metal para depósito de cinzas*



*Resguardos para contentores do lixo em Alpalhão*



## *Inspeção dos equipamentos desportivos*

Considerando a atividade física como um processo fundamental no crescimento e na educação das crianças e dos jovens, a Câmara Municipal procedeu à inspeção dos

equipamentos desportivos em conformidade com a obrigatoriedade legal no que diz respeito à regulamentação das condições técnicas e de segurança das instalações desportivas.



*Campo de Jogos*



*Centro Escolar*

## *Caminhos de Santiago Município de Nisa associa-se ao Ano Santo Jacobeu*



*Faixa comemorativa na Porta de Montalvão*



*Faixa comemorativa na Porta da Vila*



## Pilotos da WRC 2021 fazem testes no concelho



*Ott Tänak, Thierry Neuville, Dani Sordo em testes no Concelho de Nisa*

## Câmara Municipal oferece material desportivo ao Nisa Futsal Clube

Na senda daquilo que é o seu contínuo incentivo e apoio à atividade desportiva, e inserido no leque de apoios que fornece às associações do concelho, a Câmara Municipal presenteou o Nisa Futsal Clube com 40 toalhas

de rosto e 20 recipientes individuais para água, personalizados com a marca “éNisa éNosso”, para utilização pelos jogadores e técnicos da respetiva associação que representa o Concelho de Nisa no Campeonato Distrital de Futsal.



*Entrega de material desportivo*



*Material desportivo personalizado*



## *Câmara Municipal apoia Sport Nisa e Benfica*

A Câmara Municipal, através da empresa com quem detém contrato anual, procedeu à manutenção do relvado sintético do Campo de Jogos do Sport Nisa e Benfica, realizando trabalhos de limpeza da superfície, escovagem das fibras e descompactação dos enchimento e limpeza de ervas daninhas e musgos.

No que concerne à retoma da atividade desportiva desta associação, e no âmbito daquele que é o seu contínuo apoio ao associativismo local e à prática desportiva, a Câmara Municipal patrocinou também a testagem preventiva à COVID-19 de quase uma centena de crianças e jovens do Sport Nisa e Benfica.



*Testagem aos jogadores do S.N.Benfica*



*Manutenção do relvado sintético*

## *Entrega de Subsídios às Associações do Concelho no valor de 70 mil euros*



*Entrega de subsídios na Incubadora de Novas Empresas*



## Apoios concedidos entre janeiro e junho de 2021

<i>Associação</i>	<i>Tipo de Apoio</i>
<i>AJAL</i>	300 euros - Apoio à atividade anual
<i>AJITA</i>	300 euros - Apoio à atividade anual
<i>Associação Humanitária dos Bombeiros Voluntários de Nisa</i>	30.000 euros - Apoio à aquisição de equipamentos e materiais para combate a incêndios e socorro à população
<i>Associação Pela Salavessa</i>	300 euros - Apoio à Chocalhada
<i>Associação Tolosa Aventura TT</i>	500 euros - Apoio ao XVIII Passeio Moto TT
<i>Associação de Veteranos do Sport Nisa e Benfica</i>	300 euros - Apoio ao torneio Vila de Nisa
<i>Clube Desportivo e Recreativo de Santana</i>	500 euros - Apoio ao Torneio de Jogos Tradicionais e Prova de BTT
<i>Fábrica da Igreja Paroquial de Nossa Senhora da Graça</i>	9.310 euros - Apoio ao funcionamento da igreja matriz
<i>Grupo Ciclo Alpalhoense</i>	1.000 euros - Apoio à conclusão das obras na Sede Social
<i>Grupo de Bombos de Nisa</i>	1.000 euros - Apoio ao Festival de Bombos
<i>Grupo Desportivo e Recreativo Alpalhoense</i>	1.000 euros - Apoio aos Torneios de Futebol de Salão e Concurso de Pesca Desportiva
<i>Grupo Toc'A Marchar - Tolosa</i>	500 euros - Apoio a atuações
<i>Inijovem</i>	1.500 euros - Apoio à Rota do Contrabando
<i>Moto Clube de Nisa</i>	500 euros - Apoio à atividade anual
<i>Nisa Fustal Clube</i>	1.500 euros - Apoio às inscrições, exames médicos e seguros desportivos dos atletas
<i>Rancho Típico das Cantarinhas de Nisa</i>	1.000 euros - Apoio à realização do Festival de Folclore
<i>Sociedade Columbófila Nisense</i>	500 euros - Apoio à atividade anual e ao Leilão de Pombos
<i>Sociedade Filarmónica Alpalhoense</i>	5.000 euros - Acordo de Colaboração para o Ensino da Música
<i>Sociedade Musical Nisense</i>	7.800 euros - Acordo de Colaboração para o Ensino da Música. 1.350 euros - Universidade Sénior
<i>Sport Nisa e Benfica</i>	6.500 euros - Acordo de Colaboração para a Gestão e Manutenção do Campo de Jogos e Sintético 4.500 euros - Apoio ao Futebol Infantil
<i>Sporting Clube de Nisa</i>	1.000 euros - Apoio à Corrida de São Silvestre



Incubadora de Novas  
Empresas de **nisa**

# O SEU SONHO NASCE AQUI!

Zona de Atividades Económicas de Nisa (ZAE)



Contacte-nos: [empreendedorismo@cm-nisa.pt](mailto:empreendedorismo@cm-nisa.pt)

Mais informações em [www.cm-nisa.pt](http://www.cm-nisa.pt)



CÂMARA  
MUNICIPAL  
NISA



[www.cm-nisa.pt](http://www.cm-nisa.pt)

 Município Nisa

Co-financiado por:



**NISA**  
um território a investir!