

# Valorizamos o nosso Centro Histórico

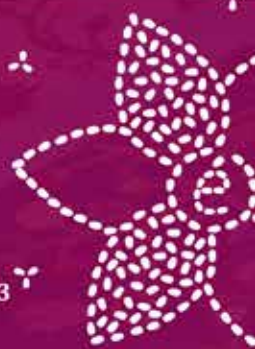



<b>03</b>	Editorial
<b>04</b>	Destaque
<b>06</b>	Gestão Municipal
<b>11</b>	Obras Municipais
<b>19</b>	Desenvolvimento Económico
<b>23</b>	Turismo
<b>27</b>	Cultura
<b>39</b>	Ação Social e Saúde
<b>43</b>	Educação
<b>47</b>	Desporto/Associativismo
<b>51</b>	Ambiente e Proteção Civil

*Nisa em Festa  
está de volta!*

**nisa**  
**BoletimMunicipal**

#### FICHA TÉCNICA

Propriedade Câmara Municipal de Nisa  
Direção Presidente da Câmara Municipal de Nisa  
Coordenação GRPI - [informacao@cm-nisa.pt](mailto:informacao@cm-nisa.pt)  
Impressão A2el, Publicidade e Serviços, Lda  
Fotografia GRPI  
Design e Paginação GRPI  
Ano 2023 | Mês agosto | nº58  
Distribuição Gratuita

#### CONTATOS

Praça da República, 6050 - 358 Nisa  
T. 245 410 000  
F. 245 412 799  
Email: [geral@cm-nisa.pt](mailto:geral@cm-nisa.pt)  
[www.cm-nisa.pt](http://www.cm-nisa.pt)





## Queridos Munícipes,

*Estamos em Festa!*

*Festa de encontros e reencontros com saudades de permeio, porque o que nos une é o orgulho por aquilo que é nosso! A Nossa Gente, as Nossas Terras!*

*Todos os dias, há quase 10 anos, trabalhamos com dedicação e empenho para construir um Concelho mais atrativo, mais inovador, mais robusto em termos financeiros e socialmente responsável, onde o compromisso vale mais que a vã promessa e a estratégia de desenvolvimento assentam no investimento material (obras) e imaterial (cultura, desporto, ação social e turismo) numa dinâmica transversal a todas, mesmo a **TODAS AS FREGUESIAS** do nosso querido Concelho de Nisa. Só não vê quem não quer, sendo certo que o mais cego é aquele que não quer ver...!*

### **NISA É HOJE UM CONCELHO QUE APETECE!**

*As transações imobiliárias e financeiras acontecem como nunca se viu antes!*

*Os turistas “acontecem” como nunca antes vieram até Nisa.*

*O aumento do número de crianças no nosso Agrupamento de Escolas cresce a cada ano que passa.*

*Novos projetos de investimento surgem na Zona Industrial e a nossa Incubadora de Empresas encontra-se quase completa em número de hangares e dependências atribuídas gratuitamente a novos empreendedores, albergando novos negócios.*

*Às necessidades locais, numa atitude transformadora, **SEM PRECEDENTE**, são concedidas respostas realistas com suporte em contas certas, transparentes, confiáveis, porque assim deveria ter sido sempre a gestão do Erário Público!*



Presidente da Assembleia Municipal - **Prof. Doutor João José Esteves Santana**

Presidente da Câmara Municipal - **Dra. Maria Idalina Alves Trindade**

Vice-Presidente - **Dr.º José Dinis Samarra Serra**

Vereador - **Dr.º José Leandro Lopes Semedo**

### **Está a ACONTECER:**

*- A requalificação da Cadeia Velha, a regeneração urbana na zona das antigas instalações da GNR, em terrenos adquiridos recentemente pela Câmara, nas traseiras da Avenida D. Dinis, mas também no espaço envolvente ao Polidesportivo de Tolosa ou no Largo do Cruzeiro em Alpalhão e tantas outras de pequena e média dimensão!*

*- A promoção de um Seguro da Saúde **GRATUITO** para todos os residentes em Nisa há mais de 2 anos, com idade superior a 18 anos.*

*Por tudo isto! Por Nós! Pela nossa **IDENTIDADE COLETIVA!***

**ESTAMOS EM FESTA** em todas as Freguesias, laços indeléveis de amor e tradição cruzam-se em abraços fraternos de regozijo pela vida na nossa **NISA EM FESTA**, como sempre há lugar para **TODOS**, porque **NISA É NOSSO!** Todos são bem-vindos para o convívio, para a degustação, para o artesanato genuíno nesta **CAPITAL DE SABER-FAZER** na **FESTA DAS FESTAS DO NORTE ALENTEJANO**, com cartaz de luxo, estilos musicais distintos que a tornam intergeracional e do agrado de todas as **FAMÍLIAS!**

**TRABALHAMOS PARA AS PESSOAS!  
RENOVAMOS A ALMA NIZORRA!... NISA APETECE!**



## *Celebramos a Democracia e a Liberdade! Comemorações do 25 de abril*

*A democracia e a liberdade constituem-se como dois dos valores que sustentam o trabalho autárquico! É a democracia que faz valer a vontade do povo! É a liberdade que impede intromissões na hora das grandes decisões! É por isso importante que já mais se esqueçam os valores implantados no 25 de abril de 1974 que ano após ano celebramos e que dia após dia colocamos em prática!*



*Cerimónias dos 49º aniversário do 25 de abril*

A Praça do Município, de frente para os Paços do Concelho, foi o ponto central das Comemorações do 49º Aniversário do 25 de abril em Nisa, onde tomaram a palavra os eleitos locais, atuaram os distintos grupos musicais e etnográficos do concelho e foram agraciadas individualidades ligadas ao concelho de Nisa e que pela sua ação pública se destacaram em

vários domínios da sociedade.

No final das cerimónias, foi servido um lanche convívio, partilhado com todos os presentes, havendo ainda tempo para um bolo comemorativo no renovado Salão Nobre da Câmara Municipal de Nisa.



*Espectáculo piromusical*



*Espectáculo piromusical*



*Homenageados com a entrega de medalhas de mérito e honra do Município de Nisa  
Engº David Murta, Prof. Carlos Alves, Engº António Aleixo e Eng. Francisco São Pedro*



*Cerimónias do 25 de abril*



*Cerimónias do 25 de abril*



*Cerimónias do 25 de abril*



*Cerimónias do 25 de abril*



## *Serviços renovados, serviços melhorados! Apostamos em serviços de qualidade!*

*A Câmara Municipal esforça-se diariamente por garantir serviços e respostas de qualidade que sejam uma garantia do bem-estar da população.*

Para o efeito, além das políticas de proximidade, apostamos no reforço dos nossos recursos humanos e garantimos aos mesmos condições dignas para o exercício das suas funções, promovendo ações de formação, investindo constantemente na renovação

dos meios operacionais, tais como viaturas e outros equipamentos, e assinalando datas ou efemérides especiais com gestos simples, mas de profundo reconhecimento e estima.



*Assinaturas de contratos de trabalho*



*Assinaturas de contratos de trabalho*



*Entrega de novos equipamentos à Equipa de Sapadores Municipais*



*Receção de novos equipamentos*



*Receção de nova carrinha para recolha de monos*



*Receção de nova carrinha para recolha de Resíduos Sólidos Urbanos*



*Receção de novo camião e porta máquinas*



*Receção de novo camião e porta máquinas*



*Formação sobre modernização administrativa*



*Formação para condução de empilhadores*



*Oferta de amendoas pascais aos funcionários*



*Oferta de amendoas pascais aos funcionários*

## *Continuamos a investir no Centro Histórico de Nisa*

A Câmara Municipal mantém a sua estratégia de valorização do Centro Histórico de Nisa, investindo na aquisição de imóveis que, após a respetiva intervenção, podem criar pontos

de interesse ou evidenciar alguns vestígios históricos que tornarão ainda mais atrativo este núcleo urbano.



*Aquisição de imóvel no Centro Histórico de Nisa*





*Reunião com o Eng José Trindade no âmbito das negociações em prol da Ponte Internacional sobre o Rio Sever*

## ***Empenho e generosidade em prol da Ponte Internacional sobre o Rio Sever***

***Continuam a bom ritmo os desenvolvimentos que garantem a execução da Ponte Internacional sobre o Rio Sever até 2025***

A Senhora Presidente da Câmara Dr<sup>a</sup> Idalina Trindade e o Dr<sup>o</sup> Dinis Serra reuniram com o Eng José Trindade, Administrador da empresa GSTRINDADE - GESTÃO IMOBILIÁRIA S.A., o qual, no decurso das negociações, entendeu doar 43.628m<sup>2</sup> das suas propriedades na

Freguesia de Montalvão, correspondentes a 75% de um total de 58.532m<sup>2</sup> de “expropriações” necessários para a construção das acessibilidades na EM 1139 e acessos ao tabuleiro da Nova Ponte Internacional sobre o Rio Sever.



*Ponte Internacional sobre o Rio Sever - Projeto 3D*



*Ponte Internacional sobre o Rio Sever - Projeto 3D*



*Ponte Internacional sobre o Rio Sever - Projeto 3D*



## Assembleia Municipal visita obras no Concelho



*Visita à obra de beneficiação da Horta da Alameda*



*Visita à obra de beneficiação da Horta da Alameda*



*Visita à obra do centro de lavagem de viaturas*



*Visita à obra da Cadeia Velha e edifício adjacente*



*Visita à obra da Cadeia Velha e edifício adjacente*



## *Promovemos obras que renovam e valorizam o nosso território*

*Continuamos a investir na renovação e valorização do território por forma a mantê-lo digno ao quotidiano dos munícipes e atrativo aos milhares de visitantes que afluem ao Concelho ao longo do ano.*

*Intervenção na Piscina Municipal: 100.470,00€ + IVA.*



**NISA**  
*Instalação de baloiço na Piscinas Municipal de Nisa*



**NISA**  
*Substituição do revestimento da piscina*



**NISA**  
*Substituição do piso envolvente à piscina*



*NISA - Aquisição de luminárias LED, para substituição da iluminação pública na Praça da República em Nisa - 74.116,74 € + IVA*



*NISA - Substituição de canalização do sistema solar no Complexo Termal*



*NISA - Limpeza e manutenção do Complexo Termal*



*NISA  
Construção de dois campos de padel*



*NISA  
Construção de dois campos de padel*



*NISA - Construção de dois campos de padel - 146.422,70 € + IVA*



*NISA  
Construção de dois campos de padel*



*NISA  
Instalação de elementos decorativos na Horta da Alameda*



*NISA - Construção de floreiras junto à Cadeia Velha*



*NISA - Construção de floreiras junto à Cadeia Velha*



*NISA Requalificação das traseiras da Av. D. Dinis*



*NISA Requalificação das traseiras da Av. D. Dinis*



*NISA Requalificação das traseiras da Av. D. Dinis - Valor: 29.587,71€ + IVA*



*NISA - Execução de Centro de lavagem para viaturas municipais*



*NISA - Execução de Centro de lavagem para viaturas municipais - Valor: 137.000,00 € + IVA*



**PÉ DA SERRA**  
*Reabilitação de muro de contenção em pedra seca na Rua das Carretas - Valor: 17.368,00 € + IVA*



**PÉ DA SERRA**  
*Reabilitação de muro na Rua das Carretas*



**PÉ DA SERRA**  
*Reabilitação de muro na Rua das Carretas*



**SÃO MATIAS**  
*Reabilitação do forno comunitário do Cacheiro*



**SÃO MATIAS**  
*Instalação de mobiliário urbano na Velada*



**MONTALVÃO**  
*Reposição de calçada*



**TOLOSA** - Requalificação de espaço  
junto ao polidesportivo



**TOLOSA** - Requalificação de espaço  
junto ao polidesportivo - Valor: 11.109,93 € + IVA





**ALPALHÃO** - Beneficiação na sede do Grupo Ciclo Alpalhoense



**ALPALHÃO** - Beneficiação na sede do Grupo Ciclo Alpalhoense



**ALPALHÃO**  
Construção da Nova Extensão de Saúde



**ALPALHÃO** - Construção da Nova Extensão de Saúde - Valor: 377.810,73 € + IVA



**ALPALHÃO** - Auto de consignação da obra de requalificação do Largo do Calvário (2ª fase) - Valor: 892.163,04 €+ IVA



## ***ÉNISA TECH - Parque Cultural (Nas antigas instalações da GNR adquiridas pela Câmara Municipal)***



**NISA**  
*Parque cultural Horta da Alameda (Projeto 3D)*



**NISA - Parque cultural**  
*Horta da Alameda (Projeto 3D)*

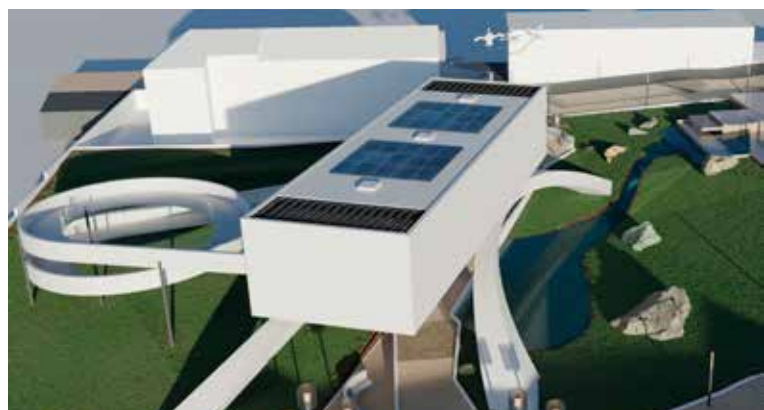

**NISA - Parque cultural**  
*Horta da Alameda (Projeto 3D)*



## *Investimento em Nisa continua a crescer!*



*Assinatura de contratos na Incubadora de Novas Empresas (Joana Vicente)*

O investimento no Concelho de Nisa continua a crescer e são cada vez mais as empresas que se instalam na Incubadora de Novas Empresas de Nisa, onde podem iniciar a sua atividade sem custos de arrendamento, e na Zona de Atividades Económicas de Nisa onde os investidores têm à sua disposição um conjunto de benefícios, particularmente na compra de lotes por

0,20€ m<sup>2</sup>, na elaboração gratuita do projeto de arquitetura e especialidades, na redução de 50% da taxa de Licenciamento da Obra de Construção, na redução da taxa de IMI e IMT (valores mínimos), na isenção de pagamentos da ligação dos ramais de saneamento básico e na taxa de IRC de 12,5% aos primeiros 15.000€ de matéria coletável.



*Assinatura de contratos na Incubadora de Novas Empresas (Filipe Pinheiro)*



*Venda de lotes na ZAE de Nisa (Louise Gonçalves Laisné)*



## *Termas de Nisa com serviços e descontos diversificados*

*Garantimos mais uma época termal de excelência das Termas de Nisa com a disponibilização de diversos tratamentos termais como duche geral de agulheta, duches filiformes e vichy, banhos de imersão, hidromassagem, ORL e muitas outras técnicas.*



*Corredor de marcha nas Termas de Nisa*

As Termas de Nisa dispõem de consultas de hidrologia todos os sábados e ainda de um vasto pacote de bem-estar e aromaterapia, proporcionando agradáveis momentos de puro prazer e relaxamento.

Aos preços bastante acessíveis das Termas de Nisa é ainda possível adicionar 30% de desconto através do Seguro Municipal de Saúde

“éNisa Saúde”, do Cartão Municipal do Idoso, ou no âmbito do protocolo com a Futurehealtcare na Rede de Saúde e Bem Estar.

Não podendo ser acumulados entre si, os descontos são, todavia, cumulativos com as prescrições do Serviço Nacional de Saúde que também poderão ser efetuadas nas terapêuticas águas das Termas de Nisa.



*Banho de imersão nas Termas de Nisa*



*Duche vichy nas Termas de Nisa*

# TERMAS DE NISA

## UNIDADE TERMAL

ÉPOCA TERMAL 2023: MAIO - NOVEMBRO



### PREÇÁRIO

#### HIDROLOGIA

CONSULTA DE HIDROLOGIA - 35€

#### TÉCNICAS TERMAIS

BANHO DE IMERSÃO SIMPLES - 6€

HIDROMASSAGEM - 7€

BOLHA DE AR - 7€

HIDROMASSAGEM + BOLHA DE AR - 8€

SUB-AQUÁTICO - 8,5€

DUCHE CIRCULAR - 7€

DUCHE GERAL DE AGULHETA - 9,5€

DUCHE FILIFORME ASMA E BRONQUITE - 4,5€

DUCHE FILIFORME SINUSITE E RINITE - 4,5€

DUCHE VICHY - 12,5€

IRRIGAÇÃO NASAL - 3,5€

AEROSSOL - 4€

NEBULIZAÇÃO - 4€

#### TRATAMENTOS

Hidrologia\*

Técnicas Termais\*

Complementares\*

Bem-Estar

#### ÁGUA SULFUROSA

Especialmente indicada para problemas:

Músculo-esqueléticos

Respiratórios

Metabólicos

Dermatológicos

#### TRATAMENTOS COMPLEMENTARES

CORREDOR DE MARCHA - 7,5€

#### TRANSPORTE GRATUITO

Disponibilizado diariamente pelo Município (mínimo 5 pessoas) - NISA - TERMAS - NISA

Nota: Todos os preços estão isentos de IVA, conforme o n.º2, do art.º9 do CIVA, exceto o aluguer de roupão (2€), que inclui IVA à taxa de 23%

Cuidamos do seu Bem-Estar!

+351 245 799 050

+351 245 410 000 Ext. 600

termasdenisa@cm-nisa.pt

[www.termasdenisa.cm-nisa.pt](http://www.termasdenisa.cm-nisa.pt)

\*A portaria n.º 337-C/2018, de 31 de dezembro, estabelece o regime de comparticipação do Estado no preço dos tratamentos termais prescritos nos Cuidados de Saúde Primários do Serviço Nacional de Saúde (SNS).

Acordo através do Cartão Municipal de Saúde e Cartão Municipal da Nisa.



## Combateamos o desemprego

O Município de Nisa desenvolveu uma profícua parceria com o CLDS 4G “éNisa éCoesão”, no sentido de promover medidas

ativas de emprego e processos de inserção junto de pessoas desempregadas e de entidades empregadoras.



Workshop "Sensibilizar para Empregar"



Workshop LEGO® SERIOUS PLAY®



CÂMARA  
MUNICIPAL  
NISA

25/ADRAL  
anos  
AGÊNCIA DE DESENVOLVIMENTO REGIONAL DO ALENTEJO

## ATENDIMENTO MENSAL

ao Tecido Empresarial  
do Concelho de Nisa



Técnicos Especializados

Agência de Desenvolvimento  
Regional do Alentejo



Incubadora de Novas  
Empresas de Nisa



Faça o seu agendamento

empendedorismo@cm-nisa.pt  
245410000 - extensão 525



## *Trilho da Barca d'Amieira atrai milhares de turistas*

São aos milhares os caminheiros e turistas que "invadem" o Trilho da Barca d' Amieira semana após semana, a par das demais atrações turísticas, culturais e gastronómicas, fazendo

valer o sucesso da estratégia integrada que eleva diariamente a identidade e notoriedade do Concelho de Nisa.



*Caminheiros na Barca d'Amieira*



*Caminheiros na Barca d'Amieira*



*Caminheiros na Barca d'Amieira*



## *Novas chávenas da marca “éNisa éNosso”*



*Coleção de chávenas com motivos identitários*

## *Arroz de Cachola e Bordados de Nisa vencem Prémio 5 Estrelas*



*Cerimónia de entregas dos Prémios 5 Estrelas*



*Cerimónia de entregas dos Prémios 5 Estrelas*

## *Primavera na montra do Posto de Turismo*



*Montra do Posto de Turismo*





*Rua de Santa Maria*



## ***Tornamos o nosso território mais atrativo!***

***Criar um território atrativo exige criatividade, dedicação e brio! É nesse sentido que direcionamos o nosso trabalho autárquico, valorizando o que de melhor temos para oferecer a quem nos visita e criando pontos de interesse distintos e apelativos.***

À Rua de Santa Maria, no Centro Histórico de Nisa juntam-se agora duas novas artérias de relevante interesse - a Rua Dr. Francisco Miguéns que voltámos a engalanar com motivos florais identitários e com coloridas molduras que renovam a exposição permanente dos "Rostos da Rua Direita", e a Rua Capitão Pais de Morais engalanada com guarda-chuvas alusivos

à Olaria Pedrada de Nisa.

Este conjunto de ruas paralelas que reforçam a beleza e a atratividade do Centro Histórico de Nisa, são mais um exemplo de um trabalho estratégico que atrai visitantes na mesma medida em que encanta a população residente.



*Rua Dr. Francisco Miguéns*



*Exposição "Rostos da Rua Direita"*



*Guarda-chuvas na Rua Capitão Pais de Morais*



## Arqueólogo Luís Raposo Elogia intervenção no Centro Histórico

*"Eis aqui algo que poderia inspirar outros centros históricos."*

Raposo Luis  
2 d · 🌐

Alghero e Nisa: rostos penetrantes em centros históricos.

Há anos sobressaltei-me em Alghero, na Sardenha, com a sucessão de rostos penetrantes que via espalhados, em grandes fotografias, na Cidade Velha. Perguntei e disseram-me que era uma exposição do fotógrafo Daniela Zedda sobre anciãos locais, vários já falecidos e que assim nos interpelavam, a nós viandantes, de baixo do mote "Quanta strada nei miei sandali".

Bem, aquilo que vi em Alghero, plasticamente mais elaborado, vi agora em Nisa, feito pelos próprios vizinhos, com maior simplicidade: na rua mais central recordam-se aqueles que viveram e morreram antes naquelas casas ou as funções diferentes que elas já tiveram.

Gostei, gostei muito e preferi ainda mais a opção de Nisa à que antes vira em Alghero.

Eis aqui algo que poderia inspirar outros centros históricos.

Publicação do arqueólogo Luís Raposo

Publicação do arqueólogo Luís Raposo

## "Momentos Românticos na Rua de Santa Maria"

thenortherntravelers 📍 Nisa, Alto Alentejo #

👉 Tudo o que precisas saber:

- Nisa é uma vila do distrito de Portalegre, Alto Alentejo
- Tem cerca de 3000 habitantes
- Nesta vila existe uma rua (Rua de Santa Maria) calcetada a barro e mármore em homenagem à olaria pedrada, uma arte centenária candidata a Património Imaterial da Humanidade
- Nisa é famosa pelos seus saborosos queijos de ovelha



*Festival de Estátuas Vivas no Centro Histórico de Nisa*

## ***Páscoa animada! Festival de Estátuas Vivas e Comboio Turístico***

***Somos pela originalidade! Gostamos de marcar pela diferença, pela criação de oferta diversificadas e pouco usuais! Queremos ser atrativos e proporcionar à nossa população experiências únicas e distintas!***

Foi nesse sentido que no empenhamos na criação do Festival de Estátuas Vivas em Nisa, atraindo centenas de visitantes ao Centro Histórico de Nisa no fim de semana da Páscoa, numa iniciativa concertada com a presença de um Comboio Turístico, também ele adornado com elementos identitários.

O mesmo comboio fez o transporte de muitos dos que quiseram participar na Romaria de Nossa Senhora da Graça em dia de feriado municipal, data também ela assinalada com a exposição “Nisa dos Pequenininos”, do enfermeiro João de Oliveira Costa, nos antigos lavadouros.



*Festival de Estátuas Vivas - Plebeia*



*Festival de Estátuas Vivas - Deusa da água*



*Comboio Turístico na Romaria da Senhora da Graça*



*Festival de Estátuas Vivas - Mensageiro*



*Exposição "Nisa dos Pequenos"*



*Festival de Estátuas Vivas - Rei D. Dinis*



*Livro "Castelos Maravilhas de Portugal"*

## ***Cuidamos dos nossos Castelos!***

São diversas as ações desencadeadas pelo Município de Nisa em prol da preservação do património local, fazendo salvaguardar elementos que enriquecem a História local e a oferta cultural e turística.

Provam-no ações como a renovação da sinalética do Castelo de Amieira, outrora obsoleta, bastante danificada e de difícil interpretação, ou o destaque garantido na obra "Castelos – Maravilhas de Portugal", com referência ao Castelo de Amieira do Tejo.



*Nova sinalética no Castelo de Amieira do Tejo*



*Nova sinalética no Castelo de Amieira do Tejo*

## ***IX Cruzeiro Religioso e Cultural do Tejo na Barca d'Amieira***



*Nossa Senhora dos Avieiros e do Tejo na Barca d'Amieira*



*Nossa Senhora dos Avieiros e do Tejo na Barca d'Amieira*



*Marchas de Santo António em Nisa*

## *Marchas de Santo António Dignificam as nossas Tradições!*



*Marchas de Santo António em Nisa*



*Marchas de Santo António em Nisa*



*Marchas de Santo António em Nisa*



*Marchas de Santo António em Nisa*



# Apoiamos a nossa etnografia! XXVIII Festival de Folclore de Nisa



Festival de Folclore junto ao Mercado Municipal



Entrega de lembranças ao Rancho Típico das Cantarinhas de Nisa



Entrega de lembranças ao Rancho Folclórico da Casa do Povo de Almerim



Atuação do Rancho Folclórico de Gens



Entrega de lembranças aos participantes



*Cerimónia de abertura*

## *XXII Feira do Queijo de Tolosa*



*Visita aos expositores*



*Visita aos expositores*



*Visita aos expositores*



*Visita aos expositores*





## *Sunset Summer Fest na abertura das Piscinas Municipais*



*Sunset Summer Fest em Nisa*



*Sunset Summer Fest em Nisa (Dj Borrego)*

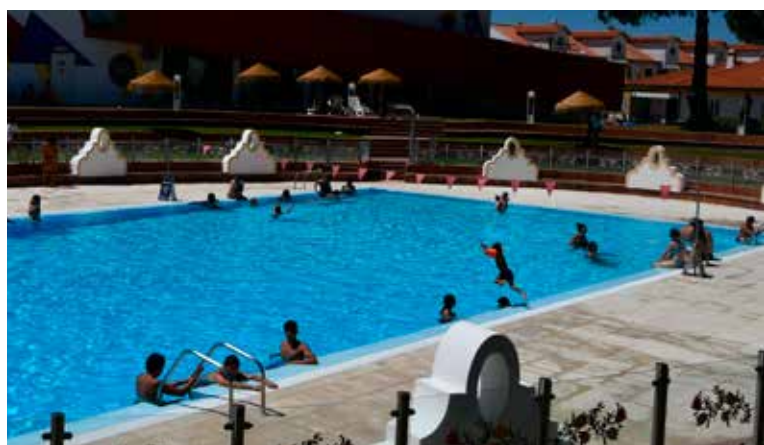

*Sunset Summer Fest em Nisa*



*Sunset Summer Fest em Tolosa*



*Sunset Summer Fest em Tolosa (Ginástica Acrobática do Abigym)*



## Preparamos um grande Nisa em Festa

*Assumimos a proporção que ganhou o Nisa em Festa – um dos maiores eventos da região que atrai ao nosso Concelho, ao longo de quatro dias, milhares de visitantes!*



*Conferência de imprensa sobre o Nisa em Festa*

Por isso aprimoramos cada detalhe, começando desde logo pela execução de um cartaz musical composto por nomes nacionais e internacionais, com carreiras e êxitos mais do que reconhecidos.

Este é o ponto de partida para a produção de uma oferta cultural ímpar que consequentemente promove o melhor de Nisa, sob a égide da marca “éNisa éNosso”.

A Praça da República, no coração da Vila, é desde sempre a casa do Nisa em Festa pelas condições dignas que confere ao evento e pela proximidade com o comércio local que, por estes dias, ganha um novo folego.

Feito para toda a família, o Nisa em Festa é, acima de tudo, uma celebração do nosso Concelho e isso merece, como sempre, todo o nosso empenho!



*Conferência de imprensa sobre o Nisa em Festa*



*Conferência de imprensa sobre o Nisa em Festa*



*Feira do Livro no Jardim Municipal*

## *42ª Feira do Livro de Nisa*



*Atuação da Universidade Sénior de Nisa*



*Atuação da Universidade Sénior de Nisa*



*Rodrigo Trigueiro na Feira do Livro*



*Espetáculo de magia com Gustavo Sereno*



*Celebração do 30<sup>a</sup> aniversário da Biblioteca*

## ***30<sup>o</sup> aniversário Biblioteca Municipal de Nisa mais digital***

***O Município de Nisa assinalou o 30<sup>o</sup> aniversário da Biblioteca Municipal de Nisa com a apresentação de um conjunto de recursos digitais que modernizam esta infraestrutura e o polo do Centro Cultural de Alpalhão, colocando-os na vanguarda relativamente aos seus pares.***

Agora é possível consultar, gratuitamente, na Biblioteca Municipal de Nisa e no Centro Cultural de Alpalhão, mais de 7 mil títulos de jornais e revistas de referência, oriundos dos vários pontos do planeta e atualizados diariamente.

O serviço *PressReader* é disponibilizado através de computadores com touchscreen que permitem folhear e aumentar as páginas, e dispõe de uma função que permite a tradução automática.

Além deste serviço, a Biblioteca Municipal de Nisa dispõe também do serviço *Pac Web* – uma

plataforma online onde os leitores, através de login pessoal, podem consultar todos os títulos disponíveis na biblioteca, fazer requisições, consultar o seu histórico de empréstimos, entre outras funções.

O 30<sup>o</sup> aniversário da Biblioteca Municipal serviu de mote para a apresentação do programa “EUSOUDIGITAL”, destinado aos munícipes com mais de 45 anos que pretendem desenvolver os seus conhecimentos nos âmbitos digitais, garantindo uma aprendizagem em segurança, de forma simples e gratuita.



*Celebração do 30<sup>a</sup> aniversário da Biblioteca*



*Apresentação do PressReader*



## *Dinamizamos e promovemos a leitura*



*Sábados com Histórias*



*"Chá com Letras" em Alpalhão*



*"Chá com Letras" em Nisa*



# EUSOUDIGITAL

PROGRAMA DE CAPACITAÇÃO DIGITAL DE ADULTOS

Todos os interessados devem fazer a sua inscrição presencialmente na Biblioteca Municipal de Nisa ou através do formulário online.



BIBLIOTECA MUNICIPAL  
Dr. Motta e Moura  
NISA



CÂMARA MUNICIPAL  
NISA  
www.cm-nisa.pt



Município Nisa





## *Exposições na Biblioteca Municipal*



*Exposição Artes Decorativas da Universidade Senior*



*Exposição de Artes Decorativas*



*Exposição de Artes Decorativas*



*Exposição "Crochés da Guida"*



*Exposição "Crochés da Guida"*



*Peça "Os Namoros em Nisa" da Universidade Sénior de Nisa*

## ***Promovemos o envelhecimento ativo! Universidade Sénior de Nisa***

Continuamos a promover o envelhecimento ativo, particularmente através da Universidade Sénior de Nisa que, além das variadas disciplinas semanais, promove e participa em diversas iniciativas.

Concluído mais um ano letivo, a Universidade Sénior de Nisa realizou o seu habitual almoço convívio, expôs os trabalhos de artes decorativas na Biblioteca Municipal e subiu uma vez mais

ao palco do Cine-Teatro de Nisa para uma nova peça de teatro, desta vez com o tema os "Os Namoros em Nisa" que, sendo do agrado de todos, fez reviver o passado e conseguiu mostrar ao público mais novo os namoros de antigamente.

Dizem as protagonistas que adoram representar e que já estão á espera da próxima encenação!



*Intercâmbio com a Universidade Sénior de Linda-a-Velha*



*Intercâmbio com a Universidade Sénior de Linda-a-Velha*



*Convívio de encerramento do ano letivo da Universidade Sénior*



## *Olimpíadas Seniores e Ofícios Tradicionais em parceria com CLDS 4G*



*Olimpíadas Seniores no Mercado Municipal*



*Ofícios Tradicionais no Mercado Municipal*

## *Oficina Móvel Social ao serviço dos munícipes*

A Oficina Móvel Social do Município de Nisa mantém-se como um apoio aos munícipes mais vulneráveis, facultando auxílio em pequenas reparações domésticas através da cedência de mão de obra gratuita nas áreas da construção civil, eletricidade, serralharia, águas e saneamentos, entre outras.



*Oficina Móvel Social*

## *Nascer em Nisa - Apoiamos a Natalidade*



*Entrega de participação financeira aos beneficiários do Programa "Nascer em Nisa"*



# SEGURO DE SAÚDE GRATUITO PARA TODOS



## éNisa Saúde

seguro municipal de saúde que garante:

- ➡ **Acesso à linha direta de vídeo consulta 24/7 sem limite de utilização e sem copagamentos;**
- ➡ **Acesso a cuidados de saúde, a preços convencionados para: Internamento hospitalar | Consultas, tratamentos e exames | Estomatologia | Óticas | Parto;**
- ➡ **Subsídio diário por internamento 10€ dia, com limite de 60 dias / ano, e franquia máxima de 7 dias;**
- ➡ **Acesso à Rede de Saúde e Bem-Estar;**
- ➡ **Serviço de agendamento de consultas na rede convencionado;**



Para adesões ou esclarecimento de dúvidas, contate-nos através do número:

**245 410 000 - Ext.: 324**

Custo de uma chamada para a rede fixa nacional

Ou dirija-se aos Serviços de Ação Social do Município de Nisa



## Serviço de Atendimento e Acompanhamento Social

A Câmara Municipal dispõe agora de um Serviço de Atendimento e Acompanhamento Social (SAAS) criado no âmbito da transferência de competências na área social.

Este serviço está sediado nos Paços do

Concelho, em Nisa, e assegura o atendimento e o acompanhamento social de pessoas e famílias em situação de vulnerabilidade e exclusão social, incluindo beneficiários de RSI, bem como o atendimento em situação de emergência social.



Visita da Diretora do Centro Distrital da Segurança Social



Visita da Diretora do Centro Distrital da Segurança Social



**ALTO ALENTEJO  
+IGUALDADE**  
PLANO PARA A IGUALDADE E  
A NÃO DISCRIMINAÇÃO



+ informações

**Plano Municipal para a Igualdade e Não Discriminação**

A Igualdade de Género e a Não Discriminação são um princípio de justiça social e um alicerce da democracia que está previsto na Constituição da República Portuguesa e que consagra, de forma inequívoca, a igualdade entre homens e mulheres.

Consciente da importância que a Administração Autárquica Local assume na promoção da Igualdade de Género, a Câmara Municipal desenvolve diversas ações nesta área, promovendo, entre outras, a elaboração de um “Diagnóstico Municipal para a Igualdade e a Não Discriminação” e de um “Plano Municipal para a Igualdade e a Não Discriminação”.

Não obstante, o Município prioriza as questões da igualdade, assumindo um forte compromisso político para a promoção da igualdade de género e da não discriminação, visando aumentar a qualidade de vida das/os suas/eus residentes.

Foi neste contexto que o Município assinou um Protocolo de Cooperação para a Igualdade e a Não Discriminação com a Comissão para a Cidadania e a Igualdade de Género (CIG), cujos objetivos gerais se prendem com a necessidade de desenvolver uma cultura de direitos humanos, de igualdade entre homens e mulheres, rapazes e raparigas, de não discriminação e de não violência na comunidade.



## ***Programa Eco Escolas "O mar começa aqui" alerta para o lixo nos sumidouros***



*Iniciativa "O mar começa aqui"*



*Iniciativa "O mar começa aqui"*

## ***CLDS 4G "éNisa éCoesão" Crianças do Concelho de Nisa em passeio ao "Dino Parque"***



*Visita ao "Dino Parque"*



*Visita ao "Dino Parque"*



## Academia de Férias de Nisa e ATL de Alpalhão

Nem só de apoio no âmbito escolar se faz a intervenção municipal no setor da educação! O Município de Nisa prima também por garantir apoio e atividades extracurriculares e uma oferta de atividades lúdicas e pedagógicas nos

períodos não letivos através da Academia de Férias na Biblioteca Municipal de Nisa e do ATL para crianças do Pré-Escolar, no Centro Cultural de Alpalhão.



*Caminhada no Trilho da Barca d'Amieira*



*Atividades ao ar livre*



*Atelier de Olaria Pedrada*



*Passeio no Comboio Turístico em Nisa*



*Visita à Senhora Presidente da Câmara Municipal*



*Passeio por Alpalhão*



*Piscina Municipal de Tolosa*



*Expressão plástica*



*Visita ao Castelo de Amieira do Tejo*



## Celebração do Dia Mundial da Criança

Foram muitos os sorrisos e as expressões de alegria espalhadas pela Praça da República em Nisa no Dia Mundial da Criança que a Câmara Municipal fez questão de assinalar, uma vez

mais, proporcionando aos mais pequenos variados momentos de diversão com jogos, insufláveis e carrosséis.



Atividades diversas na Praça da República em Nisa



Insufláveis



Música e dança



Matraquilhos humanos



Carrosséis



*Receção à Caminhada Sénior no Trilho da Barca d' Amieira*

## *Nisa nos XXI Jogos do Alto Alentejo*

Promovemos continuamente a atividade desportiva como garante da prática de atividade física e de uma salutar confraternização. Por isso marcámos, uma vez mais, uma inequívoca

presença nos Jogos do Alto Alentejo, apoiando os nossos munícipes na participação de diversas provas e acolhendo algumas delas no nosso território.



*Caminhada Sénior no Trilho da Barca d' Amieira*



*Convívio da Caminhada Sénior no Parque de Merendas da Barca d' Amieira*



*Jogo da Sueca na Sede do Sporting Clube de Nisa*



*Jogo da Malha junto ao Campo de Jogos do Sport Nisa e Benfica*



# Apoiamos o associativismo e Juventude!



Entrega de diplomas à Equipa das Escolinhas do Sport Nisa e Benfica



Entrega de diplomas à Equipa de Benjamins do Sport Nisa e Benfica



Entrega de diplomas à Equipa de Infantis do Sport Nisa e Benfica



Entrega de prémios do Torneio de Verão do Nisa Futsal Clube



Entrega de prémios do Torneio de Verão do Nisa Futsal Clube



Entrega de prémios do Torneio de Verão do Nisa Futsal Clube



Acolhimento aos jovens participantes na Jornada Mundial da Juventude



Festa na Piscina Municipal com os jovens das JMJ e população do Concelho de Nisa





## Apoios concedidos entre abril e julho 2023

<i>Associação</i>	<i>Tipo de Apoio</i>
<i>Ajal - Associação de Jovens de Alpalhão</i>	<b>Participação nas competições oficiais 2022-2023</b> Cedência de instalações para treinos e jogos e de transporte para jogos. <b>Comemoração do Dia Mundial da Criança, Festa de S. João, II Torneio de Futsal e III Festival de Folclore</b> - Apoio em transporte e isenção do pagamento de taxas. (288,64 euros)
<i>Ajita Cucos - Tolosa</i>	<b>Baile da Pinha e Tourada à Vara Larga</b> Apoio logístico e isenção de taxas. (144,32 euros)
<i>Arraial Assertivo Associação / Montalvão</i>	<b>Baile de Páscoa e Convívio dos Santos Populares</b> Apoio logístico e isenção de taxas. (72,16 euros)
<i>Associação dos Amigos do Santo António de Nisa</i>	<b>Festa em Honra de Santo António</b> - Cedência de instalações, transporte, apoio logístico e isenção do pagamento de taxas. (72,16 euros)
<i>Comissão de Festas de Falagueira</i>	<b>Festa Anual de Verão</b> - Apoio logístico, transporte e isenção do pagamento de taxas. (72,16 euros)
<i>Comissão de Festas de Salavessa</i>	<b>Chocalhada</b> - Apoio logístico, transporte e isenção do pagamento de taxas. (72,16 euros)
<i>Comissão Organizadora Festa do Cacheiro</i>	<b>Festa do Cacheiro</b> - Apoio logístico, transporte e isenção do pagamento de taxas. (72,16 euros)
<i>Contradanças de Alpalhão</i>	<b>Passeio com Membros do Grupo</b> - Apoio em transporte
<i>Fábrica da Igreja Paroquial de N<sup>a</sup> Sr<sup>a</sup> da Graça</i>	<b>Arraial Honra Beato Diogo Mimoso</b> - Apoio logístico, transporte e isenção do pagamento de taxas. (72,16 euros)
<i>Fábrica Igreja Paroquial Alpalhão</i>	<b>Renovação Casa Apoio Igreja N<sup>a</sup> Sr<sup>a</sup> da Redonda</b> - Apoio logístico, transporte e isenção do pagamento de taxas. (72,16 euros)
<i>Inijovem - Associação para Iniciativas para a Juventude de Nisa</i>	<b>Treinos de voleibol e Arraial de São Pedro</b> - Cedência de instalações. Apoio logístico e isenção do pagamento de taxas. (72,16 euros)
<i>Moto Clube de Nisa</i>	<b>IV Aniversário do Moto Clube</b> Apoio logístico e isenção do pagamento de taxas. (72,16 euros)
<i>Nisa Futsal Clube</i>	<b>Sorteio, Final Four Taça Seniores Futsal, Realização de Assembleia-Geral e Torneio de Verão de Futsal</b> - Oferta Cabaz c/ produtos Marca E-Nisa, Cedência de Instalações e isenção de taxas. (72,16 euros)
<i>Rancho Típico das Cantarinhas de Nisa</i>	<b>Atuações em Festivais de Folclore, Festival de Folclore e Quintal da Festa</b> Apoio logístico, transporte e isenção do pagamento de taxas. (144,32 euros)
<i>Sociedade Educativa Amieirense</i>	<b>Baile de Pinha</b> - Isenção do pagamento de taxas. (72,16 euros)
<i>Sociedade Musical Nisense</i>	<b>Escola de Música, Convívio-Matança do Porco, Festa de S. João, Atuação em Alegrete e Atuação nas Termas de Cabeço de Vide</b> Apoio em mão-de-obra, apoio logístico, transporte e isenção do pagamento de taxas.(72,16 euros)
<i>Sociedade Recreativa Alpalhoense</i>	<b>Festa com DJ, Baile de Gala e Festa Summer Party</b> Isenção do pagamento de taxas. (216,48 euros)
<i>Sport Nisa e Benfica</i>	<b>Participação nas competições oficiais 2022-2023</b> Cedência de instalações para treinos e jogos e de transporte para jogos. <b>Convívio Encerramento Época Desportiva</b> - Apoio logístico.
<i>Vamos à Vila - Montalvão</i>	<b>Grande Concerto de Primavera e Concerto</b> Isenção do pagamento de taxas. (144,32 euros)



*"Pelos Caminhos de Santiago" em Alpalhão*

## ***Caminhos de Nisa ao Encontro do Património***

***Aliando a prática desportiva à cultura e à promoção das magníficas paisagens do Concelho, o programa "Caminhos de Nisa ao Encontro do Património" continua a ser um verdadeiro sucesso que atrai centenas de visitantes ao nosso território.***



*"Pelos Caminhos de Fátima" entre Nisa e Arez*



*"Pelos Caminhos de Fátima" entre Nisa e Arez*



*"Caminhos de Nisa" pelas aldeias de São Matias*



*"Caminhos de Nisa" pelas aldeias de São Matias*



## Garantimos a segurança contra incêndios!

***O Município de Nisa desenvolve um trabalho contínuo em prol da segurança da sua população, nomeadamente na prevenção contra os incêndios rurais, através de ações diversificadas.***

Renovamos anualmente o programa Voluntariado Jovem para a Natureza, garantindo mais um método de prevenção no combate aos incêndios através da instalação de um posto de vigia fixo na Torre das Portas de Montalvão, em Nisa.

Desenvolvemos continuamente ações de silvicultura em áreas florestais, vias municipais ou infraestruturas urbanas por forma a garantir a redução de combustível em caso de incêndio, bem como a apresentação estética dos espaços.

Garantimos os meios e a formação necessária à nossa Equipa de Sapadores Florestais e foi nesse âmbito que participámos no encontro

de capacitação “Proteger é a nossa Natureza”, promovido pelo ICNF, com a presença do Senhor Ministro do Ambiente e da Ação Climática, Dr. Duarte Cordeiro, e do Senhor Secretário de Estado da Conservação Natureza e Florestas, Eng. João Paulo Catarino, bem como de toda a estrutura operacional de gestão de fogos rurais sob coordenação do ICNF.

Acompanhamos os Bombeiros Voluntários de Nisa em ações de simulacro de evacuação de incêndio, tal como aconteceu no Tribunal de Nisa, por forma a preparar os colaboradores para os procedimentos de emergência a tomar em caso de incêndio.



*Programa Voluntariado Jovem para a Natureza*



*Programa Voluntariado Jovem para a Natureza*



*Simulacro de Incêndio no Tribunal de Nisa*



*Encontro "Proteger é a nossa Natureza"*



*Limpeza no Centro de Saúde de Nisa*



*Limpeza no Centro Escolar de Nisa*



*Limpeza no Jardim de Infância em Tolosa*



*Limpeza de bermas de estrada em Amieira do Tejo*



*Limpeza de bermas de estrada em Montalvão*



*Limpeza na Ermida da Sra da Graça*



*Limpeza na Serra de S. Miguel*

## *Reabilitação de Ecossistemas em São Simão, Santana e Montalvão*

O Município de Nisa é co-promotor do projeto COMPETE - Reabilitação de Ecossistemas Mediterrânicos, através do qual foi promovida a plantação de espécies autóctones em cerca de

400ha das Zonas de Intervenção Florestal da Ribeira de Nisa e do Rio Sever, integradas nas freguesias de São Simão, Santana e Montalvão.



*Paisagem reabilitada - Salvessa*



*Entrega de Roçadoras às Juntas de Freguesia*

## ***Apoiamos as Freguesias na limpeza de zonas urbanas e rurais***

A Senhora Presidente da Câmara, Dra. Idalina Trindade, e o Senhor Vereador, Dr. José Leandro, procederam à entrega de roçadoras para limpeza de mato a todas Juntas de Freguesia

do Concelho de Nisa, reforçando os meios disponíveis para limpeza de zonas urbanas e rurais e, conseqüentemente, minimizar o risco de incêndios.

## ***Cuidamos os espaços públicos!***



*Renovação de floreiras na rua Júlio Basso em Nisa*



*Lavagem de contentores*



*Manutenção de espaços verdes na Praça da República em Nisa*

**nisa** 2023  
em **festa**  
11 a 14 AGOSTO

## Mapa do recinto:

### ÁREA LIVRE

STANDS / EXPOSITORES

### ÁREA PAGA

- SECRETARIADO
- MULTIBANCO
- ESPAÇO INFANTIL
- TERMAS DE NISA
- RESTAURANTE
- CARICATURAS / PINTURAS FACIAIS
- LOUNGE
- ROULOTES / COMIDAS RÁPIDAS
- PALCO / REGIE
- BILHA ILUMINADA
- TASQUINHAS / BARES
- WC'S
- SNAPSHOTS



## Bilheteiras:

→ Cine-teatro de Nisa

Sexta a segunda-feira // 16h00 às 2h00

11  
Sexta-feira

15€

12  
Sábado

10€

13  
Domingo

10€

14  
Segunda-feira

5€

30€

Passé  
4 dias

IVA incluído à taxa em vigor

O Nisa em Festa é gratuito para crianças até aos 12 anos, inclusive.

# nisa em festa 2023

11 a 14 AGOSTO

**11**  
Sexta-feira



**EMANUEL**



**THE WATERBOYS**



**INSERT COIN**



**MUNDO SEGUNDO & SAM THE KID**



**TIAGO BETTENCOURT**  
COM BANDA S. M. NISENSE



**VITOR KLEY**



**PROFJAM**



**REGARD**

**12**  
Sábado

**13**  
Domingo



**RESISTÊNCIA**



**CLEAN BANDIT**



**SHOUSE**



**TÁXI**



**DILLAZ**



**WE ARE THE 90'S KIDS**  
BY REVENGE OF THE 90'S

**14**  
Segunda-feira



CÂMARA MUNICIPAL NISA

