

Registado com A.R.

Saída n.º: 3224 / 2022
Referente a: EPU N.º 16155
Data: 19-08-2022
Sua referência:

Exm.ª Sr.ª. Presidente da
Câmara Municipal de Nisa
Praça do Município 5
6050-358 NISA

Assunto: Licenciamento – Éditos

Modificação da linha de MT aérea a 30 kV (N.º 1212 L3 000400) para PT NIS 0004D - Tolosa I, com 433,70 metros, com origem no apoio n.º 19 e término no apoio n.º 22, União das freguesias de Arez e Amieira do Tejo, concelho de Nisa.

De harmonia com o disposto nos Art.s 19º e 20º do Regulamento de Licenças para Instalações Elétricas, com a redação que lhe foi dada pela Portaria n.º 344/89, de 13 de maio, junto envio a V. Ex.ª um exemplar do projeto relativo à instalação descrita em epígrafe, bem como um exemplar dos éditos respetivos.

Solicito a V. Ex.ª se digne mandar afixar os éditos nos locais habituais, durante o prazo de **15 dias**, e publicá-los num jornal local, se V. Ex.ª o julgar conveniente para lhe dar a necessária publicidade, informando esta Direção Geral se houver reclamações.

Na ausência de resposta dessa Câmara Municipal, no prazo de 30 dias, esta Direção Geral considerará que não foram apresentadas reclamações ao estabelecimento da linha elétrica.

Com os melhores cumprimentos,

Edgar Mourinho
Chefe de Divisão

Anexo: Éditos e 1 ex. projeto
EM/CC



É D I T O

Processo EPU N.º 16155

Faz-se público que, nos termos e para os efeitos do artigo 19.º do Regulamento de Licenças para Instalações Elétricas, aprovado pelo Decreto-Lei n.º 26 852, de 30 de julho de 1936, com redação dada pela Portaria n.º 344/89, de 13 de maio, estará patente na Secretaria da Câmara Municipal de Nisa e na Área Sul-Alentejo desta Direção Geral, sita na Praceta das Empresas 3, N.º 18, 7005-639 Évora, com o telefone 266750450, e-mail energia.alentejo@dgeg.gov.pt, todos os dias úteis, durante as horas de expediente, pelo prazo de quinze dias, a contar da publicação deste édito no "Diário da República", o projeto apresentado pela E-Redes – Distribuição de Eletricidade, S.A. – Direção Serviço aos Ativos MT e BT – Sul – Área de Ativos Tejo, para modificação da linha de MT aérea a 30 kV (N.º 1212 L3 000400) para PT NIS 0004D - Tolosa I, com 433,70 metros, com origem no apoio n.º 19 e término no apoio n.º 22, União das freguesias de Arez e Amieira do Tejo, concelho de Nisa, a que se refere o processo mencionado em epígrafe.

Todas as reclamações contra a aprovação deste projeto deverão ser presentes na Área Sul-Alentejo desta Direção Geral ou na Secretaria daquela Câmara Municipal, dentro do citado prazo.

Direção Geral de Energia e Geologia, 19-08-2022

Edgar Mourinho
Chefe de Divisão



MEMÓRIA DESCRITIVA E JUSTIFICATIVA

ENTIDADE	: E-REDES - Distribuição de Energia, S.A.							
	Direção Serviços ao Ativos Sul - Área de Ativos Tejo							
INSTALAÇÃO PROJETADA	: Modificação da Linha de MT a 30kV Nº 1212 L3 000400 para o PT-NIS 0004D - TOLOSA I, entre os apoios nº 19 e nº 22							
ORIGEM DA MODIFICAÇÃO	: Apoio nº 19 da linha MT a 30kV Nº 1212 L3 000400 p/ PT NIS 0004D							
TÉRMINO DA MODIFICAÇÃO	: Apoio nº 22 da linha MT a 30kV Nº 1212 L3 000400 p/ PT NIS 0004D							
OBJETIVO	: Substituição do apoio nº 21 da linha existente, para permitir estabelecer nova derivação e inserção de novo apoio nº 20A, para instalação de seccionador							
LOCALIZAÇÃO	Freguesias	: UF A rez e Amieira do Tejo						
	Concelho	: Nisa						
	Coordenadas	: X : -7°42'48.0" Y : 39°26'43.8"						
TRAÇADO	: De acordo com os desenhos da planta de localização 64.0200.22 do perfil da linha aérea 61.0201.22 do cruzamento com telecomunicações 62.0202.22							
CARACTERÍSTICAS	: Troço aéreo							
	Comprimento total	: 433,7 m						
	Neuto da rede	: à terra por impedância limitadora/neutro isolado.						
	Condutores	<table border="1" style="width: 100%; border-collapse: collapse;"> <thead> <tr> <th style="width: 33%;">Material</th> <th style="width: 33%;">Secção mm²</th> <th style="width: 33%;">T. Máx. daN/mm²</th> </tr> </thead> <tbody> <tr> <td>AL-AÇO</td> <td>30</td> <td>11</td> </tr> </tbody> </table>	Material	Secção mm ²	T. Máx. daN/mm ²	AL-AÇO	30	11
Material	Secção mm ²	T. Máx. daN/mm ²						
AL-AÇO	30	11						
	Isoladores	: Cadeia, tipo: U70BS e U100BLP						
	Armações	: Normalizadas, dos tipos indicados no perfil.						
	Apoios	: Betão ou metálicos com as características indicadas no perfil.						
TRAVESSIAS E CRUZAMENTOS	: (Indicar o nº dos apoios adjacentes da linha de MT)							
	Estradas Nacionais	: _____						
	Estradas Municipais	: Vão P20A-P21 (EM 529 - km 10+107)						
	Caminhos de Ferro	: _____						
	Linhas de Telecomunicações	: Vão P20A-P21						
	Linhas de AT / MT / BT	: Vão P20A-P21 (BT)						
	Outros	: Traçado inserido parcialmente em zona REN						
CÁLCULOS	: Segundo o DIT-C11-620 - Projecto-tipo de rede aérea compacta de Média Tensão.							
INDICAÇÕES COMPLEMENTARES	: O apoio nº 21, a substituir, será dimensionado em conformidade com os							

DCEG
 VISTO
 19 ABO 2022
 A Diretora de Serviços
M. José Espinosa Santa

esforços previstos para o efeito, assim com as suas armações.

Todos os apoios serão dotados de terra de protecção estabelecida nas condições habituais e segundo as normas em vigor.

Instalação de dispositivo dissuasor de nidificação em todos os apoios.

O projeto foi elaborado seguindo as prescrições do Regulamento de Segurança de Linhas Elétricas de Alta Tensão (RSLEAT), publicado através do Decreto Regulamentar 1/92 de 18 de fevereiro, e as Recomendações da Direção Geral de Energia para Linhas Aéreas de Alta Tensão até 30 kV.

Em todos os casos omissos nesta memória observar-se-ão todos os preceitos constantes na regulamentação em vigor.

ANEXOS

: Desenhos / Cálculos.

Portalegre

30/06/2022

O Projectista

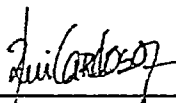

Rui Miguel Viegas Cardoso

O Técnico Responsável

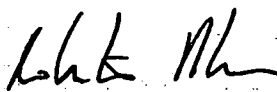

Roberto José Ribeiro

Verificado por

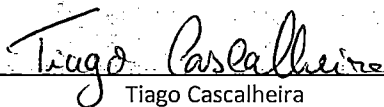

Tiago Cascalheira

DGEG

1 de Junho 2022

A Diretora de Serviços

M. José Espalhado

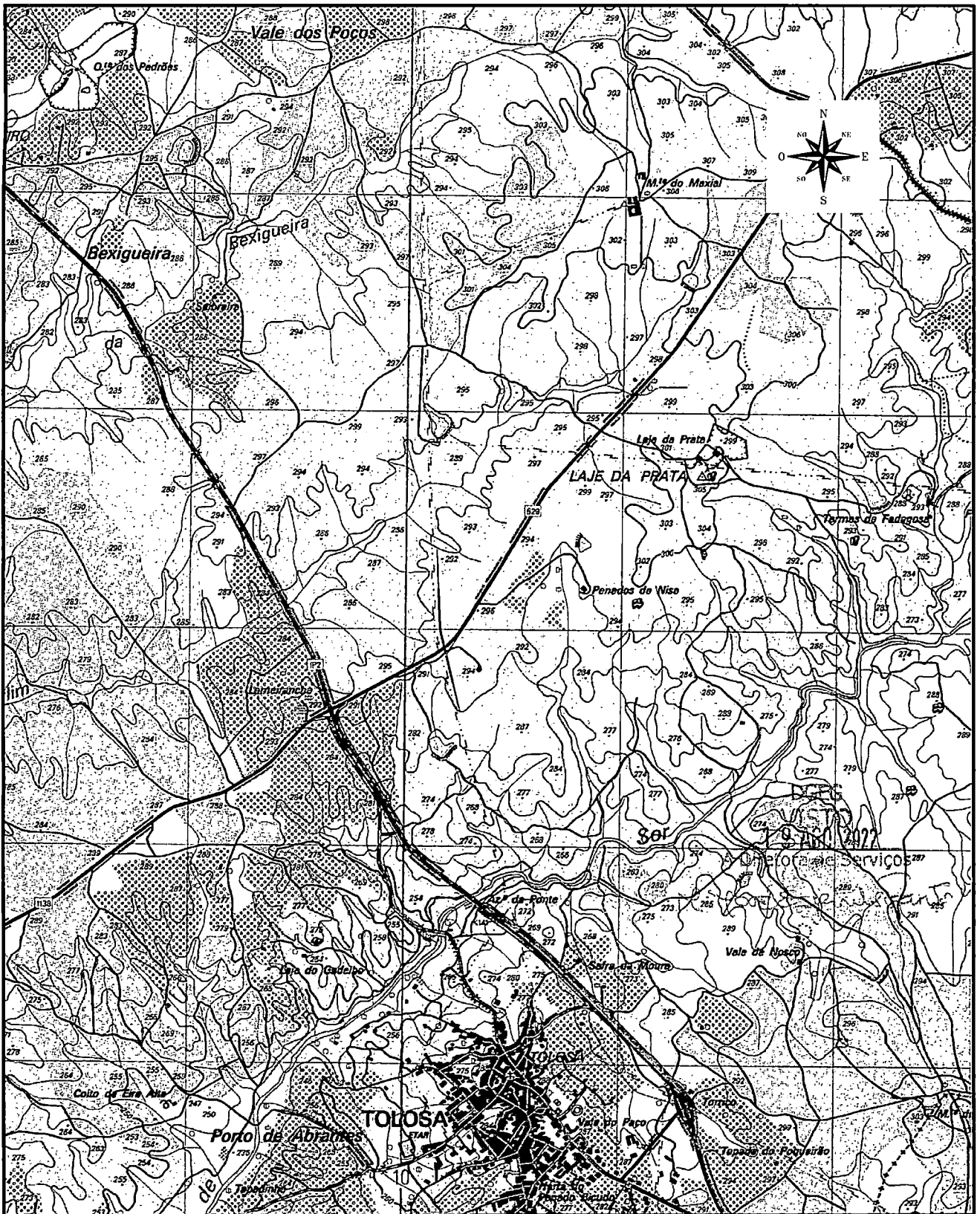

					PROJ.	16-05-2022	R. CARDOSO	
					LEV. TOP.	05-05-2022	CARTOGLBO	
					DES.			
					VERIF.			
INDICE	DESCRIÇÃO	DATA	ALTERADO	APROVADO		DATA	SUBSCRIÇÃO	
D-DSAS-AAT	FORMATO	PLANTA DE LOCALIZAÇÃO						
ALR-UPT	OUTPUT	LINHA MT A 30KV N° 1212L3000400 P/PT NIS 0004D TOLOSA I						
PLANTA(S)	ESCALA(S)	Freguesia(s): U.F. AREZ/AMIEIRA DO TEJO Concelho(s): NISA						
334	1:25000	SUBSTITUI	CÓDIGOS DE OBRA			N° DESENHO		INDICE
			2800-21C062869			64.0200.22		